

INFORME DE ACCESIBILIDAD WEB

SEGUIMIENTO SIMPLIFICADO
UNE-EN301549:2019

SITIO WEB

<https://www.inta.es>

Informe emitido bajo demanda

El resumen de resultados reflejados en este informe contiene datos ESTIMADOS. Es SIEMPRE necesaria una revisión manual experta complementando todos los requisitos de UNE-EN 301 549:2019. Este documento NO constituye el "Informe de Revisión de la Accesibilidad" que se deberá realizar siguiendo los requisitos del artículo 17 del RD 1112/2018 para las revisiones de accesibilidad.

ÍNDICE

1.INTRODUCCIÓN	1
1.1.CÓMO UTILIZAR EL INFORME	2
1.2.PASOS A SEGUIR TRAS RECIBIR EL INFORME	3
2.MUESTRA DE PÁGINAS	4
3.RESUMEN DE RESULTADOS	6
3.1.RESULTADOS GLOBALES	6
3.2.PUNTUACIÓN MEDIA Y NIVEL DE ADECUACIÓN ESTIMADO DE CADA PÁGINA	8
3.3.PUNTUACIÓN MEDIA DE VERIFICACIÓN A NIVEL DE SITIO WEB	11
3.4.PUNTUACIONES MEDIAS DE VERIFICACIONES. NIVEL A	12
3.5.PUNTUACIONES MEDIAS DE VERIFICACIONES. NIVEL AA	12
4.RESULTADOS POR VERIFICACIÓN Y PÁGINA	14
4.1.TABLA DE RESULTADOS POR VERIFICACIÓN Y PÁGINA. NIVEL A	15
4.2.TABLA DE RESULTADOS POR VERIFICACIÓN Y PÁGINA. NIVEL AA	17
5.RESULTADOS: PÁGINA 1	19
5.1.INCIDENCIAS.NIVEL DE ADECUACIÓN A	20
6.RESULTADOS: PÁGINA 2	22
6.1.INCIDENCIAS.NIVEL DE ADECUACIÓN A	23
7.RESULTADOS: PÁGINA 3	25
7.1.INCIDENCIAS.NIVEL DE ADECUACIÓN A	26
8.RESULTADOS: PÁGINA 4	28
8.1.INCIDENCIAS.NIVEL DE ADECUACIÓN A	29
9.RESULTADOS: PÁGINA 5	31
9.1.INCIDENCIAS.NIVEL DE ADECUACIÓN A	32
10.RESULTADOS: PÁGINA 6	34
10.1.INCIDENCIAS.NIVEL DE ADECUACIÓN A	35
11.RESULTADOS: PÁGINA 7	37
11.1.INCIDENCIAS.NIVEL DE ADECUACIÓN A	38
12.RESULTADOS: PÁGINA 8	40
12.1.INCIDENCIAS.NIVEL DE ADECUACIÓN A	41
13.RESULTADOS: PÁGINA 9	43
13.1.INCIDENCIAS.NIVEL DE ADECUACIÓN A	44
14.RESULTADOS: PÁGINA 10	46
14.1.INCIDENCIAS.NIVEL DE ADECUACIÓN A	47

15.RESULTADOS: PÁGINA 11	49
15.1.INCIDENCIAS.NIVEL DE ADECUACIÓN A	50
16.RESULTADOS: PÁGINA 12	52
16.1.INCIDENCIAS.NIVEL DE ADECUACIÓN A	53
17.RESULTADOS: PÁGINA 13	56
17.1.INCIDENCIAS.NIVEL DE ADECUACIÓN A	57
18.RESULTADOS: PÁGINA 14	59
18.1.INCIDENCIAS.NIVEL DE ADECUACIÓN A	60
19.RESULTADOS: PÁGINA 15	62
19.1.INCIDENCIAS.NIVEL DE ADECUACIÓN A	63
20.RESULTADOS: PÁGINA 16	65
20.1.INCIDENCIAS.NIVEL DE ADECUACIÓN A	66
21.RESULTADOS: PÁGINA 17	68
21.1.INCIDENCIAS.NIVEL DE ADECUACIÓN A	69
22.RESULTADOS: PÁGINA 18	71
22.1.INCIDENCIAS.NIVEL DE ADECUACIÓN A	72
23.RESULTADOS: PÁGINA 19	78
23.1.INCIDENCIAS.NIVEL DE ADECUACIÓN A	79
24.RESULTADOS: PÁGINA 20	81
24.1.INCIDENCIAS.NIVEL DE ADECUACIÓN A	82
25.RESULTADOS: PÁGINA 21	84
25.1.INCIDENCIAS.NIVEL DE ADECUACIÓN A	85
26.RESULTADOS: PÁGINA 22	87
26.1.INCIDENCIAS.NIVEL DE ADECUACIÓN A	88
27.RESULTADOS: PÁGINA 23	90
27.1.INCIDENCIAS.NIVEL DE ADECUACIÓN A	91
28.RESULTADOS: PÁGINA 24	93
28.1.INCIDENCIAS.NIVEL DE ADECUACIÓN A	94
29.RESULTADOS: PÁGINA 25	96
29.1.INCIDENCIAS.NIVEL DE ADECUACIÓN A	97
30.RESULTADOS: PÁGINA 26	99
30.1.INCIDENCIAS.NIVEL DE ADECUACIÓN A	100
31.RESULTADOS: PÁGINA 27	102
31.1.INCIDENCIAS.NIVEL DE ADECUACIÓN A	103

32.RESULTADOS: PÁGINA 28	105
32.1.INCIDENCIAS.NIVEL DE ADECUACIÓN A	106
33.RESULTADOS: PÁGINA 29	108
33.1.INCIDENCIAS.NIVEL DE ADECUACIÓN A	109
34.RESULTADOS: PÁGINA 30	112
34.1.INCIDENCIAS.NIVEL DE ADECUACIÓN A	113
35.RESULTADOS: PÁGINA 31	115
35.1.INCIDENCIAS.NIVEL DE ADECUACIÓN A	116
36.RESULTADOS: PÁGINA 32	118
36.1.INCIDENCIAS.NIVEL DE ADECUACIÓN A	119
37.RESULTADOS: PÁGINA 33	121
37.1.INCIDENCIAS.NIVEL DE ADECUACIÓN A	122
38.RESULTADOS: PÁGINA 34	124
38.1.INCIDENCIAS.NIVEL DE ADECUACIÓN A	125
39.RESULTADOS: PÁGINA 35	128
39.1.INCIDENCIAS.NIVEL DE ADECUACIÓN A	129
40.RESULTADOS: PÁGINA 36	132
40.1.INCIDENCIAS.NIVEL DE ADECUACIÓN A	133
41.RESULTADOS: PÁGINA 37	135
41.1.INCIDENCIAS.NIVEL DE ADECUACIÓN A	136
42.RESULTADOS: PÁGINA 38	138
42.1.INCIDENCIAS.NIVEL DE ADECUACIÓN A	139
43.RESULTADOS: PÁGINA 39	141
43.1.INCIDENCIAS.NIVEL DE ADECUACIÓN A	142
44.RESULTADOS: PÁGINA 40	144
44.1.INCIDENCIAS.NIVEL DE ADECUACIÓN A	145
45.RESULTADOS: PÁGINA 41	147
45.1.INCIDENCIAS.NIVEL DE ADECUACIÓN A	148
46.RESULTADOS: PÁGINA 42	150
46.1.INCIDENCIAS.NIVEL DE ADECUACIÓN A	151
47.RESULTADOS: PÁGINA 43	153
47.1.INCIDENCIAS.NIVEL DE ADECUACIÓN A	154
48.RESULTADOS: PÁGINA 44	157
48.1.INCIDENCIAS.NIVEL DE ADECUACIÓN A	158



49.RESULTADOS: PÁGINA 45	160
49.1.INCIDENCIAS.NIVEL DE ADECUACIÓN A	161
50.RESULTADOS: PÁGINA 46	163
50.1.INCIDENCIAS.NIVEL DE ADECUACIÓN A	164
51.RESULTADOS: PÁGINA 47	167
51.1.INCIDENCIAS.NIVEL DE ADECUACIÓN A	168
52.RESULTADOS: PÁGINA 48	170
52.1.INCIDENCIAS.NIVEL DE ADECUACIÓN A	171
53.RESULTADOS: PÁGINA 49	174
53.1.INCIDENCIAS.NIVEL DE ADECUACIÓN A	175
54.RESULTADOS: PÁGINA 50	177
54.1.INCIDENCIAS.NIVEL DE ADECUACIÓN A	178
55.RESULTADOS: PÁGINA 51	180
55.1.INCIDENCIAS.NIVEL DE ADECUACIÓN A	181
56.ANEXO I: METODOLOGÍA DEL OBSERVATORIO	183

1. INTRODUCCIÓN

El 20 de septiembre de 2018 entraron en vigor la mayoría de las provisiones del nuevo *Real Decreto 1112/2018, de 7 de septiembre, sobre accesibilidad de los sitios web y aplicaciones para dispositivos móviles del sector público* que traspone al ordenamiento jurídico español el *Directiva (UE) 2016/2102 del Parlamento Europeo y del Consejo, de 26 de octubre de 2016, sobre la accesibilidad de los sitios web y aplicaciones para dispositivos móviles de los organismos del sector público*.

Entre las nuevas medidas puestas en marcha destaca la necesidad de establecimiento de una política de monitorización y reporte del estado de cumplimiento que se desarrolla en virtud del capítulo III sobre control, revisión, seguimiento y presentación de informes del citado Real Decreto. Según el Real Decreto, el Ministerio de Política Territorial y Función Pública, a través de la Secretaría General de Administración Digital, en el marco del *Observatorio de Accesibilidad Web*, es el encargado de coordinar y llevar a cabo estas acciones. Actualmente estas competencias han sido transferidas al Ministerio de Asuntos económicos y Transformación digital.

La Comisión Europea ha establecido en la *Decisión de Ejecución (UE) 2018/1524*, dos métodos de revisión que deberán aplicar los estados miembros, el método simplificado y el método en profundidad.

El Observatorio de Accesibilidad Web ha desarrollado la *Metodología de Seguimiento Simplificado UNE-EN301549:2019*, utilizada por el estado español para aplicar el seguimiento simplificado, desarrollada en base a la norma española *UNE-EN 301549:2019 Requisitos de accesibilidad para productos y servicios TIC*, que es la traducción española de la norma *EN 301 549 V2.1.2 (2018-08) Requisitos de accesibilidad para los productos y servicios de las TIC*. Estas normas están a su vez alineadas con las WCAG 2.1 del W3C.

Este informe se emite a solicitud del interesado desde el **Servicio de Diagnóstico en línea**. Este servicio ofrece una estimación de la situación de accesibilidad del sitio web basado en la metodología anteriormente indicada.

Este documento NO constituye el “Informe de revisión de la accesibilidad” que se deberá realizar siguiendo los requisitos del artículo 17 del RD 1112/2018 para las revisiones de accesibilidad.

1.1. CÓMO UTILIZAR EL INFORME

En primer lugar es necesario comentar, que junto con este informe de accesibilidad web, también se recibe un archivo **código_fuente.zip**, que contiene el código en base al cual se ha realizado la evaluación de accesibilidad y se han detectado los errores. Cuando el informe solicitado es de **Sitio web** o de **Listado de páginas**, el archivo contiene una carpeta por cada página analizada, y dentro de la cual se almacena el código HTML, el archivo CSS y las referencias de la página en cuestión. Cuando el informe solicitado es de **Código fuente**, el archivo contiene el archivo que el usuario ha enviado al servicio de diagnóstico, con el mismo nombre con el que el usuario lo envió.

A continuación, se detalla cómo está organizado el informe actual.

En primer lugar, en función del tipo de análisis solicitado (Código fuente o Sitio Web / Conjunto de URLs), el "apartado 2" será "2. Código fuente analizado" o "2. Muestra de páginas". El apartado *2. Código fuente analizado* indica el nombre del fichero de código fuente analizado. El apartado *2. Muestra de páginas* indica el listado de páginas web analizadas, cuyo número varía en función de la complejidad del sitio web.

El apartado *3 Resumen de resultados* es el apartado clave a leer y procesar en primera instancia, dado que **aporta la vista general de situación del sitio web**. Recoge un resumen de los resultados del informe, indicando la puntuación del sitio web, el nivel de adecuación estimado así como la situación de cumplimiento estimada. También se aporta la Puntuación media de cada página analizada así como la Puntuación media de cada verificación a nivel de sitio web. Este apartado recoge información agregada, ya sea a nivel de sitio web, a nivel de página (indicando la puntuación media de la página agregando el conjunto de verificaciones) o a nivel de verificación (indicando la puntuación media de la verificación agregando la información de todas las páginas).

El apartado *4 Resultados por verificación* es clave para profundizar en el conocimiento de la situación de accesibilidad del sitio web. **Se debe consultar siempre antes de proseguir con la lectura del informe**. Este apartado presenta en modo tabla el valor y la modalidad para cada una de las verificaciones y para cada una de las páginas analizadas. Además, en la última fila de la tabla se recoge la conformidad estimada de cada una de las verificaciones a nivel de sitio web. Estas tablas aportan mucha información, pues permiten obtener una visión rápida de qué verificaciones están fallando y en qué páginas. A partir de esta información, será más sencillo tomar decisiones sobre qué errores corregir antes o qué páginas (o tipo de páginas) concentran la mayor parte de los problemas.

En función de las conclusiones anteriores, se pueden consultar para cada una de las páginas que más nos interesen el apartado *Resultados: Página X*, que muestra información descriptiva de los resultados de cada página, indicando el valor y la modalidad para cada una de las verificaciones. El apartado "Incidencias" aparece solo cuanto existan fallos de accesibilidad. En dicho apartado se muestran las comprobaciones en las que la página web está fallando, junto con su localización exacta dentro del código fuente, una descripción del error y una posible solución. Esto dependerá de la complejidad concreta del error.

1.2. PASOS A SEGUIR TRAS RECIBIR EL INFORME

Con el objetivo de ayudar al destinatario de este informe, a continuación se indican los pasos a realizar tras recibir el informe:

- **Corregir los errores de accesibilidad** indicados en este informe en el apartado 'Incidencias' de cada página. **En caso de tener dudas con respecto a la información suministrada en el informe, se puede utilizar para resolverlas el foro disponible en la pestaña “Colaboración”, dentro de la [comunidad de accesibilidad](#).**
- **Solicitar un nuevo informe al servicio de diagnóstico en línea** del Observatorio para verificar la consolidación de los cambios realizados en la fase anterior.

Hasta aquí, se estaría cumpliendo con la mejora de la accesibilidad en el marco del **seguimiento simplificado** establecido en la [Decisión de Ejecución \(UE\) 2018/1524](#) (**subconjunto de criterios de conformidad de verificación automática**)

En cualquier caso, esta revisión debería ser complementada para considerar **todos los requisitos de accesibilidad de la UNE-EN 301 549:2019** tanto de **revisión automática como manual**. Como material de ayuda para complementar la evaluación puede consultar la [Guía de validación de accesibilidad](#) web disponible en el PAe, que entre otras cuestiones, contiene una relación de herramientas gratuitas para apoyarse en la realización de ese proceso.

2. MUESTRA DE PÁGINAS

Teniendo en cuenta la complejidad del sitio web, a continuación se detalla la muestra de páginas incluidas en el presente análisis:

Página	URL
Página 1	https://www.inta.es/INTA/es/index.html
Página 2	https://www.inta.es/INTA/es/mapa-web/index.html
Página 3	https://www.inta.es/INTA/es/index.html#agendaMovil
Página 4	https://www.inta.es/INTA/es/nuestras-capacidades/
Página 5	https://www.inta.es/INTA/es/canal-educa/
Página 6	https://www.inta.es/INTA/es/areas-de-conocimiento/
Página 7	https://www.inta.es/INTA/es/aviso-legal/index.html
Página 8	https://www.inta.es/INTA/es/politica/accesibilidad/index.html
Página 9	https://www.inta.es/INTA/es/blogs/
Página 10	https://www.inta.es/INTA/es/banner/upa/
Página 11	https://www.inta.es/INTA/es/comunicacion/noticias/Noticia_1594970113287/
Página 12	https://www.inta.es/INTA/es/blogs/copernicus/
Página 13	https://www.inta.es/INTA/es/quienes-somos/historia/
Página 14	https://www.inta.es/INTA/es/banner/i2l/
Página 15	https://www.inta.es/INTA/es/bolsa-de-empleo/laborales/2020/
Página 16	https://www.inta.es/INTA/es/feder/
Página 17	https://www.inta.es/INTA/es/quienes-somos/
Página 18	https://www.inta.es/INTA/es/donde-estamos/Estaciones-espaciales/
Página 19	https://www.inta.es/INTA/es/bolsa-de-empleo/becas/2018/
Página 20	https://www.inta.es/INTA/es/bolsa-de-empleo/funcionarios/tecnicos-superiores-especializados-de-los-organismos-publicos-de-investigacion/
Página 21	https://www.inta.es/INTA/es/servicios/
Página 22	https://www.inta.es/INTA/es/blogs/copernicus/BlogEntry_1499417015930
Página 23	https://www.inta.es/INTA/es/blogs/copernicus/BlogEntry_1532673092386
Página 24	https://www.inta.es/INTA/es/blogs/copernicus/BlogEntry_1518178436462
Página 25	https://www.inta.es/INTA/es/blogs/copernicus/BlogEntry_1531376814223
Página 26	https://www.inta.es/INTA/es/blogs/copernicus/indexSearch.html?sValue='Instrumento'&search='/.categories/Instrumento/'&teaserLength='200'&buttonColor='red'&linkWord='Leer%20m%E1s'
Página 27	https://www.inta.es/INTA/es/blogs/copernicus/BlogEntry_1516362418496
Página 28	https://www.inta.es/INTA/es/blogs/copernicus/BlogEntry_1573812779700
Página 29	https://www.inta.es/INTA/es/blogs/copernicus/BlogEntry_1574422389660
Página 30	https://www.inta.es/INTA/es/blogs/copernicus/BlogEntry_1529577927569
Página 31	https://www.inta.es/INTA/es/banner/poctep/

<i>Página 32</i>	https://www.inta.es/INTA/es/blogs/copernicus/BlogEntry_1558362197640
<i>Página 33</i>	https://www.inta.es/INTA/es/blogs/copernicus/BlogEntry_1524727050183
<i>Página 34</i>	https://www.inta.es/INTA/es/blogs/copernicus/BlogEntry_1539866107274
<i>Página 35</i>	https://www.inta.es/INTA/es/blogs/copernicus/BlogEntry_1509095468013
<i>Página 36</i>	https://www.inta.es/INTA/es/blogs/copernicus/BlogEntry_1557410024345
<i>Página 37</i>	https://www.inta.es/INTA/es/blogs/copernicus/BlogEntry_1521119787301
<i>Página 38</i>	https://www.inta.es/INTA/es/blogs/copernicus/BlogEntry_1538118555869
<i>Página 39</i>	https://www.inta.es/INTA/es/blogs/copernicus/BlogEntry_1596176981613
<i>Página 40</i>	https://www.inta.es/INTA/es/blogs/copernicus/BlogEntry_1507278650016
<i>Página 41</i>	https://www.inta.es/INTA/es/blogs/copernicus/BlogEntry_1526630890118
<i>Página 42</i>	https://www.inta.es/INTA/es/blogs/copernicus/BlogEntry_1590748317152
<i>Página 43</i>	https://www.inta.es/INTA/es/blogs/copernicus/BlogEntry_1584952445742
<i>Página 44</i>	https://www.inta.es/INTA/es/blogs/copernicus/BlogEntry_1550650847708
<i>Página 45</i>	https://www.inta.es/INTA/es/blogs/copernicus/BlogEntry_1531986690024
<i>Página 46</i>	https://www.inta.es/INTA/es/blogs/exomarsraman/
<i>Página 47</i>	https://www.inta.es/INTA/es/blogs/copernicus/BlogEntry_1504851229176
<i>Página 48</i>	https://www.inta.es/INTA/es/blogs/copernicus/BlogEntry_1561969900783
<i>Página 49</i>	https://www.inta.es/INTA/es/blogs/copernicus/BlogEntry_1549271929021
<i>Página 50</i>	https://www.inta.es/INTA/es/blogs/copernicus/BlogEntry_1553238168312
<i>Página 51</i>	https://www.inta.es/INTA/es/blogs/copernicus/BlogEntry_1540986052074

El análisis se ha ejecutado con la siguiente configuración:

- Origen: <https://www.inta.es>
- Forma de selección de páginas: aleatoria
- Complejidad: Alta
 - Profundidad 5
 - Amplitud 10
- Selección restringida a directorio: No
- Comprobación de enlaces rotos: Sí
- Metodología Seguimiento Simplificado UNE-EN301549:2019

3. RESUMEN DE RESULTADOS

3.1. RESULTADOS GLOBALES

En este apartado se muestran los resultados globales del sitio web calculados de acuerdo a la metodología actual del Observatorio de Accesibilidad Web. Los resultados calculados son los siguientes:

La **puntuación media del sitio web** refleja la cantidad de verificaciones de accesibilidad que se satisfacen correctamente, ya sean de nivel de adecuación A o AA. Por lo tanto, cuanto más alta sea la puntuación, más verificaciones de accesibilidad se están cumpliendo.

El **nivel de adecuación estimado** del sitio web (No válido, A o AA) está relacionado con el nivel de adecuación de las verificaciones que se satisfacen. Si los fallos se concentran en verificaciones de nivel de adecuación A, el nivel de adecuación estimado será 'No válido' aunque la puntuación media del sitio web sea alta.

La **situación de cumplimiento estimada** del sitio web (No conforme, Parcialmente conforme o Plenamente conforme) está relacionada con la conformidad (No aplica, Conforme o No conforme) de cada una de las verificaciones a nivel de sitio web.

Los datos reflejados son ESTIMATIVOS. Para conocer la situación REAL es SIEMPRE necesaria una revisión manual experta complementando todos los requisitos de UNE-EN 301 549:2019.

	Resultado
Puntuación media del sitio web	9.07
Nivel de adecuación estimado	AA
Situación de cumplimiento estimada	Parcialmente conforme

A continuación se muestra la distribución de páginas según el nivel de adecuación estimado (No válido, A o AA).

Distribución de páginas según el Nivel de adecuación estimado

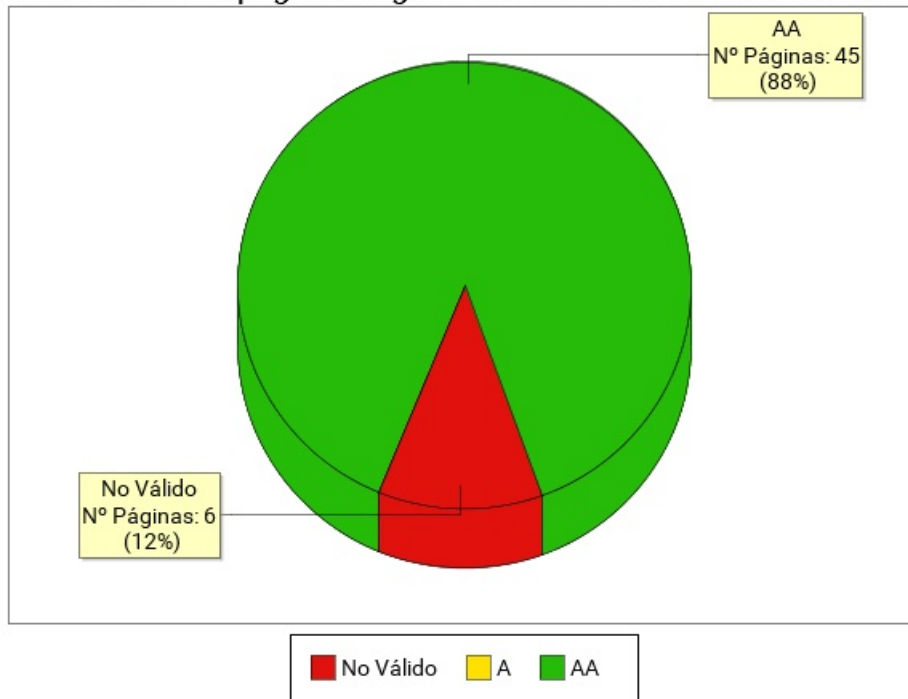

Nivel de adecuación estimado	Número de páginas	Porcentaje de páginas
AA	45	88.24%
A	0	0%
No Válido	6	11.76%

3.2. PUNTUACIÓN MEDIA Y NIVEL DE ADECUACIÓN ESTIMADO DE CADA PÁGINA

Se muestra a continuación de forma esquemática el resultado obtenido en el análisis individual de cada página, indicando la Puntuación Media de Página (PMP) y el grado de adecuación en cada caso.

En el eje X de la gráfica se muestran las páginas analizadas en el sitio web, mientras que el eje Y representa la puntuación obtenida por cada una de ellas. Además, la barra de puntuación de cada página indica mediante el código de color "Rojo - Amarillo - Verde", el grado de adecuación obtenido (No Válido, A, AA).

Puntuación media y Nivel de adecuación estimado de página

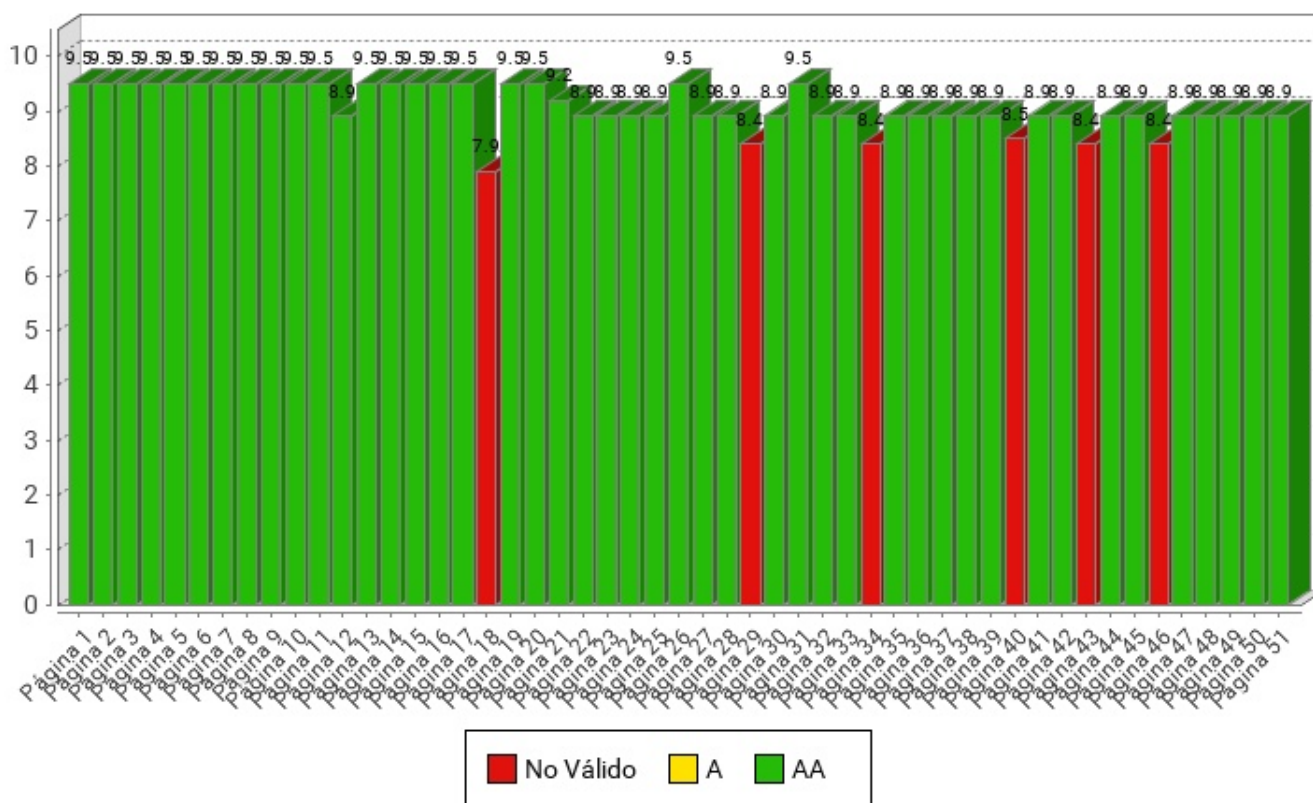

Página	Puntuación Media	Nivel de adecuación estimado
Página 1	9.5	AA
Página 2	9.5	AA
Página 3	9.5	AA
Página 4	9.5	AA
Página 5	9.5	AA
Página 6	9.5	AA
Página 7	9.5	AA
Página 8	9.5	AA
Página 9	9.5	AA
Página 10	9.5	AA
Página 11	9.5	AA
Página 12	8.9	AA
Página 13	9.5	AA
Página 14	9.5	AA
Página 15	9.5	AA
Página 16	9.5	AA
Página 17	9.5	AA
Página 18	7.9	No Válido
Página 19	9.5	AA
Página 20	9.5	AA
Página 21	9.2	AA
Página 22	8.9	AA
Página 23	8.9	AA
Página 24	8.9	AA
Página 25	8.9	AA
Página 26	9.5	AA
Página 27	8.9	AA
Página 28	8.9	AA
Página 29	8.4	No Válido
Página 30	8.9	AA
Página 31	9.5	AA
Página 32	8.9	AA
Página 33	8.9	AA
Página 34	8.4	No Válido
Página 35	8.9	AA
Página 36	8.9	AA
Página 37	8.9	AA



Página	Puntuación Media	Nivel de adecuación estimado
<i>Página 38</i>	8.9	AA
<i>Página 39</i>	8.9	AA
<i>Página 40</i>	8.5	No Válido
<i>Página 41</i>	8.9	AA
<i>Página 42</i>	8.9	AA
<i>Página 43</i>	8.4	No Válido
<i>Página 44</i>	8.9	AA
<i>Página 45</i>	8.9	AA
<i>Página 46</i>	8.4	No Válido
<i>Página 47</i>	8.9	AA
<i>Página 48</i>	8.9	AA
<i>Página 49</i>	8.9	AA
<i>Página 50</i>	8.9	AA
<i>Página 51</i>	8.9	AA

3.3. PUNTUACIÓN MEDIA DE VERIFICACIÓN A NIVEL DE SITIO WEB

A continuación se presentan, a nivel de sitio web, la puntuación media de cada verificación agregando los resultados de todas las páginas analizadas, en primer lugar para las verificaciones de nivel de adecuación A y en segundo lugar para las verificaciones de nivel de adecuación AA.

El eje X de las gráficas representa cada una de las verificaciones analizadas en un nivel de adecuación, y el eje Y presenta la Puntuación Media de verificación (PMV) obtenida agregando los resultados de todas las páginas analizadas. Aquellas verificaciones con una puntuación más baja son las que presentan mayores problemas de accesibilidad y sobre las cuáles habrá que concentrar los esfuerzos de mejora. Los valores "NP - No puntúa" indican que no hay ningún elemento de ese tipo analizable en la muestra y, por lo tanto, no suponen problemas de accesibilidad.

3.3.1. PUNTUACIONES MEDIAS DE VERIFICACIONES. NIVEL A

Puntuación media de verificación. Nivel de adecuación A

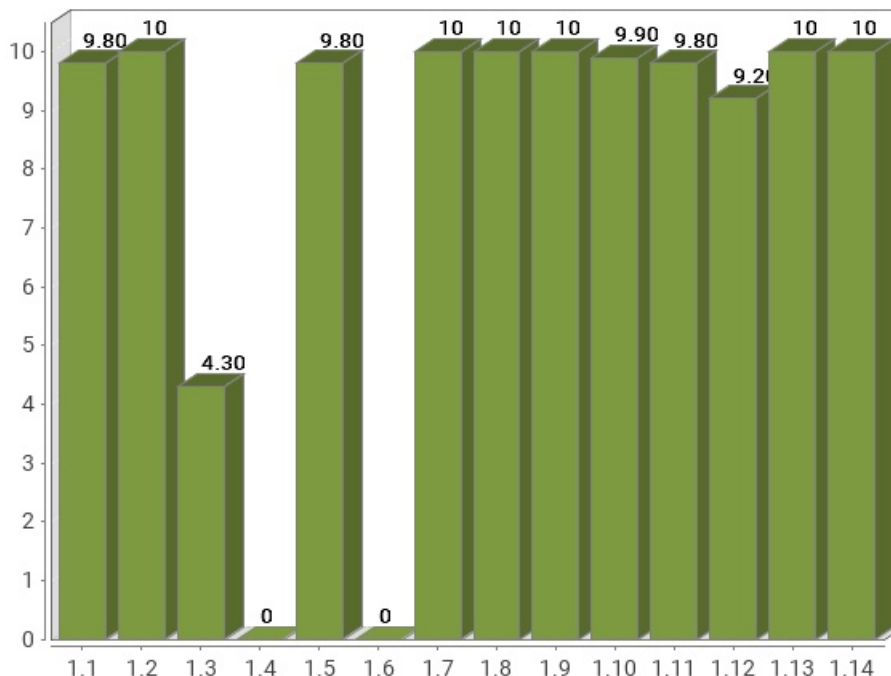

Verificación	Puntuación media
1.1 Existencia de alternativas textuales	9.80
1.2 Uso de encabezados	10
1.3 Uso de listas	4.30
1.4 Tablas de datos	0
1.5 Agrupación estructural	9.80
1.6 Separación de contenido y presentación	0
1.7 Identificación del idioma principal	10
1.8 Navegación con javascript accesible y control de usuario	10
1.9 Formularios y etiquetas	10
1.10 Formularios y estructura	9.90
1.11 Título de página y de marcos	9.80
1.12 Enlaces descriptivos	9.20
1.13 Cambios de contexto	10
1.14 Compatibilidad	10
Puntuación Media A	8.06

3.3.2. PUNTUACIONES MEDIAS DE VERIFICACIONES. NIVEL AA

Puntuación media de verificación. Nivel de adecuación AA

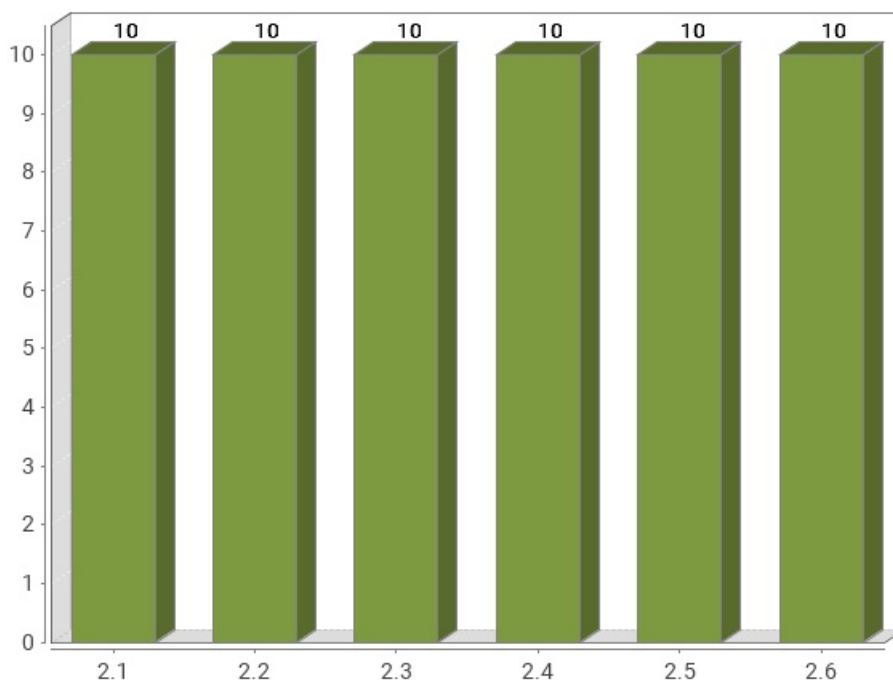

Verificación	Puntuación media
2.1 Identificación de los cambios de idioma	10
2.2 Legibilidad y contraste	10
2.3 Maquetación adaptable	10
2.4 Múltiples vías de navegación	10
2.5 Independencia del dispositivo	10
2.6 Navegación consistente	10
Puntuación Media AA	10.00

4. RESULTADOS POR VERIFICACIÓN Y PÁGINA

En este apartado se presenta en modo tabla el **Valor** y la **Modalidad** de cada una de las verificaciones recogidas en la metodología del observatorio y para cada una de las páginas analizadas.

Además, la última fila de cada tabla recoge la **Conformidad** estimada de cada verificación a nivel de sitio web.

Por lo tanto, se puede ver de forma rápida y visual en qué páginas hay que **concentrar esfuerzos** para mejorar los resultados del observatorio (aquellas con **modalidad Falla o puntuación cero**).

Una página tendrá **Valor "0"** y **Modalidad "Pasa"** cuando tenga algún problema menor de accesibilidad. Esto quiere decir que hay algún aspecto que corregir pero este no es tan grave como para asignarle modalidad "Falla". Para mejorar la accesibilidad los primeros esfuerzos se deben enfocar en solucionar los problemas que originan modalidad "Falla".

4.1. TABLA DE RESULTADOS POR VERIFICACIÓN Y PÁGINA. NIVEL A

Página	1.1	1.2	1.3	1.4	1.5	1.6	1.7	1.8	1.9	1.10	1.11	1.12	1.13	1.14
Página 1	1 P	1 P	1 P	- P	1 P	0 F	1 P	1 P	1 P	1 P	1 P	1 P	1 P	1 P
Página 2	1 P	1 P	1 P	- P	1 P	0 F	1 P	1 P	1 P	1 P	1 P	1 P	1 P	1 P
Página 3	1 P	1 P	1 P	- P	1 P	0 F	1 P	1 P	1 P	1 P	1 P	1 P	1 P	1 P
Página 4	1 P	1 P	1 P	- P	1 P	0 F	1 P	1 P	1 P	1 P	1 P	1 P	1 P	1 P
Página 5	1 P	1 P	1 P	- P	1 P	0 F	1 P	1 P	1 P	1 P	1 P	1 P	1 P	1 P
Página 6	1 P	1 P	1 P	- P	1 P	0 F	1 P	1 P	1 P	1 P	1 P	1 P	1 P	1 P
Página 7	1 P	1 P	1 P	- P	1 P	0 F	1 P	1 P	1 P	1 P	1 P	1 P	1 P	1 P
Página 8	1 P	1 P	1 P	- P	1 P	0 F	1 P	1 P	1 P	1 P	1 P	1 P	1 P	1 P
Página 9	1 P	1 P	1 P	- P	1 P	0 F	1 P	1 P	1 P	1 P	1 P	1 P	1 P	1 P
Página 10	1 P	1 P	1 P	- P	1 P	0 F	1 P	1 P	1 P	1 P	1 P	1 P	1 P	1 P
Página 11	1 P	1 P	1 P	- P	1 P	0 F	1 P	1 P	1 P	1 P	1 P	1 P	1 P	1 P
Página 12	1 P	1 P	0 F	- P	1 P	0 F	1 P	1 P	1 P	1 P	1 P	1 P	1 P	1 P
Página 13	1 P	1 P	1 P	- P	1 P	0 F	1 P	1 P	1 P	1 P	1 P	1 P	1 P	1 P
Página 14	1 P	1 P	1 P	- P	1 P	0 F	1 P	1 P	1 P	1 P	1 P	1 P	1 P	1 P
Página 15	1 P	1 P	1 P	- P	1 P	0 F	1 P	1 P	1 P	1 P	1 P	1 P	1 P	1 P
Página 16	1 P	1 P	1 P	- P	1 P	0 F	1 P	1 P	1 P	1 P	1 P	1 P	1 P	1 P
Página 17	1 P	1 P	1 P	- P	1 P	0 F	1 P	1 P	1 P	1 P	1 P	1 P	1 P	1 P
Página 18	0 F	1 P	1 P	- P	1 P	0 F	1 P	1 P	1 P	1 P	0 F	0 F	1 P	1 P
Página 19	1 P	1 P	1 P	- P	1 P	0 F	1 P	1 P	1 P	1 P	1 P	1 P	1 P	1 P
Página 20	1 P	1 P	1 P	- P	1 P	0 F	1 P	1 P	1 P	1 P	1 P	1 P	1 P	1 P
Página 21	1 P	1 P	1 P	- P	1 P	0 F	1 P	1 P	1 P	0.5 P	1 P	1 P	1 P	1 P
Página 22	1 P	1 P	0 F	- P	1 P	0 F	1 P	1 P	1 P	1 P	1 P	1 P	1 P	1 P
Página 23	1 P	1 P	0 F	- P	1 P	0 F	1 P	1 P	1 P	1 P	1 P	1 P	1 P	1 P
Página 24	1 P	1 P	0 F	- P	1 P	0 F	1 P	1 P	1 P	1 P	1 P	1 P	1 P	1 P
Página 25	1 P	1 P	0 F	- P	1 P	0 F	1 P	1 P	1 P	1 P	1 P	1 P	1 P	1 P
Página 26	1 P	1 P	1 P	- P	1 P	0 F	1 P	1 P	1 P	1 P	1 P	1 P	1 P	1 P
Página 27	1 P	1 P	0 F	- P	1 P	0 F	1 P	1 P	1 P	1 P	1 P	1 P	1 P	1 P
Página 28	1 P	1 P	0 F	- P	1 P	0 F	1 P	1 P	1 P	1 P	1 P	1 P	1 P	1 P
Página 29	1 P	1 P	0 F	- P	1 P	0 F	1 P	1 P	1 P	1 P	1 P	0 F	1 P	1 P
Página 30	1 P	1 P	0 F	- P	1 P	0 F	1 P	1 P	1 P	1 P	1 P	1 P	1 P	1 P
Página 31	1 P	1 P	1 P	- P	1 P	0 F	1 P	1 P	1 P	1 P	1 P	1 P	1 P	1 P
Página 32	1 P	1 P	0 F	- P	1 P	0 F	1 P	1 P	1 P	1 P	1 P	1 P	1 P	1 P
Página 33	1 P	1 P	0 F	- P	1 P	0 F	1 P	1 P	1 P	1 P	1 P	1 P	1 P	1 P
Página 34	1 P	1 P	0 F	- P	1 P	0 F	1 P	1 P	1 P	1 P	1 P	0 F	1 P	1 P
Página 35	1 P	1 P	0 F	- P	1 P	0 F	1 P	1 P	1 P	1 P	1 P	1 P	1 P	1 P

Página	1.1	1.2	1.3	1.4	1.5	1.6	1.7	1.8	1.9	1.10	1.11	1.12	1.13	1.14
<i>Página 36</i>	1 P	1 P	0 F	- P	1 P	0 F	1 P	1 P	1 P	1 P	1 P	1 P	1 P	1 P
<i>Página 37</i>	1 P	1 P	0 F	- P	1 P	0 F	1 P	1 P	1 P	1 P	1 P	1 P	1 P	1 P
<i>Página 38</i>	1 P	1 P	0 F	- P	1 P	0 F	1 P	1 P	1 P	1 P	1 P	1 P	1 P	1 P
<i>Página 39</i>	1 P	1 P	0 F	- P	1 P	0 F	1 P	1 P	1 P	1 P	1 P	1 P	1 P	1 P
<i>Página 40</i>	1 P	1 P	0 F	0 F	1 P	0 F	1 P	1 P	1 P	1 P	1 P	1 P	1 P	1 P
<i>Página 41</i>	1 P	1 P	0 F	- P	1 P	0 F	1 P	1 P	1 P	1 P	1 P	1 P	1 P	1 P
<i>Página 42</i>	1 P	1 P	0 F	- P	1 P	0 F	1 P	1 P	1 P	1 P	1 P	1 P	1 P	1 P
<i>Página 43</i>	1 P	1 P	0 F	- P	1 P	0 F	1 P	1 P	1 P	1 P	1 P	0 F	1 P	1 P
<i>Página 44</i>	1 P	1 P	0 F	- P	1 P	0 F	1 P	1 P	1 P	1 P	1 P	1 P	1 P	1 P
<i>Página 45</i>	1 P	1 P	0 F	- P	1 P	0 F	1 P	1 P	1 P	1 P	1 P	1 P	1 P	1 P
<i>Página 46</i>	1 P	1 P	0 F	- P	0 F	0 F	1 P	1 P	1 P	1 P	1 P	1 P	1 P	1 P
<i>Página 47</i>	1 P	1 P	0 F	- P	1 P	0 F	1 P	1 P	1 P	1 P	1 P	1 P	1 P	1 P
<i>Página 48</i>	1 P	1 P	0 F	- P	1 P	0 F	1 P	1 P	1 P	1 P	1 P	1 P	1 P	1 P
<i>Página 49</i>	1 P	1 P	0 F	- P	1 P	0 F	1 P	1 P	1 P	1 P	1 P	1 P	1 P	1 P
<i>Página 50</i>	1 P	1 P	0 F	- P	1 P	0 F	1 P	1 P	1 P	1 P	1 P	1 P	1 P	1 P
<i>Página 51</i>	1 P	1 P	0 F	- P	1 P	0 F	1 P	1 P	1 P	1 P	1 P	1 P	1 P	1 P
Sitio web	C	C	NC	NC	C	NC	C	C	C	C	C	C	C	C

Modalidad de Verificación en una página

-: Valor No Puntúa
 1: Valor 1
 0: Valor 0
 P: Modalidad PASA
 F: Modalidad FALLA

Conformidad de verificación en el sitio web

C: Conforme
 NC: No conforme
 NA: No aplica

Verificaciones

- 1.1 Existencia de alternativas textuales
- 1.2 Uso de encabezados
- 1.3 Uso de listas
- 1.4 Tablas de datos
- 1.5 Agrupación estructural
- 1.6 Separación de contenido y presentación
- 1.7 Identificación del idioma principal
- 1.8 Navegación con javascript accesible y control de usuario
- 1.9 Formularios y etiquetas
- 1.10 Formularios y estructura
- 1.11 Título de página y de marcos
- 1.12 Enlaces descriptivos
- 1.13 Cambios de contexto
- 1.14 Compatibilidad

4.2. TABLA DE RESULTADOS POR VERIFICACIÓN Y PÁGINA. NIVEL AA

Página	2.1	2.2	2.3	2.4	2.5	2.6
<i>Página 1</i>	1 P	1 P	1 P	1 P	1 P	1 P
<i>Página 2</i>	1 P	1 P	1 P	1 P	1 P	1 P
<i>Página 3</i>	1 P	1 P	1 P	1 P	1 P	1 P
<i>Página 4</i>	1 P	1 P	1 P	1 P	1 P	1 P
<i>Página 5</i>	1 P	1 P	1 P	1 P	1 P	1 P
<i>Página 6</i>	1 P	1 P	1 P	1 P	1 P	1 P
<i>Página 7</i>	1 P	1 P	1 P	1 P	1 P	1 P
<i>Página 8</i>	1 P	1 P	1 P	1 P	1 P	1 P
<i>Página 9</i>	1 P	1 P	1 P	1 P	1 P	1 P
<i>Página 10</i>	1 P	1 P	1 P	1 P	1 P	1 P
<i>Página 11</i>	1 P	1 P	1 P	1 P	1 P	1 P
<i>Página 12</i>	1 P	1 P	1 P	1 P	1 P	1 P
<i>Página 13</i>	1 P	1 P	1 P	1 P	1 P	1 P
<i>Página 14</i>	1 P	1 P	1 P	1 P	1 P	1 P
<i>Página 15</i>	1 P	1 P	1 P	1 P	1 P	1 P
<i>Página 16</i>	1 P	1 P	1 P	1 P	1 P	1 P
<i>Página 17</i>	1 P	1 P	1 P	1 P	1 P	1 P
<i>Página 18</i>	1 P	1 P	1 P	1 P	1 P	1 P
<i>Página 19</i>	1 P	1 P	1 P	1 P	1 P	1 P
<i>Página 20</i>	1 P	1 P	1 P	1 P	1 P	1 P
<i>Página 21</i>	1 P	1 P	1 P	1 P	1 P	1 P
<i>Página 22</i>	1 P	1 P	1 P	1 P	1 P	1 P
<i>Página 23</i>	1 P	1 P	1 P	1 P	1 P	1 P
<i>Página 24</i>	1 P	1 P	1 P	1 P	1 P	1 P
<i>Página 25</i>	1 P	1 P	1 P	1 P	1 P	1 P
<i>Página 26</i>	1 P	1 P	1 P	1 P	1 P	1 P
<i>Página 27</i>	1 P	1 P	1 P	1 P	1 P	1 P
<i>Página 28</i>	1 P	1 P	1 P	1 P	1 P	1 P
<i>Página 29</i>	1 P	1 P	1 P	1 P	1 P	1 P
<i>Página 30</i>	1 P	1 P	1 P	1 P	1 P	1 P
<i>Página 31</i>	1 P	1 P	1 P	1 P	1 P	1 P
<i>Página 32</i>	1 P	1 P	1 P	1 P	1 P	1 P
<i>Página 33</i>	1 P	1 P	1 P	1 P	1 P	1 P
<i>Página 34</i>	1 P	1 P	1 P	1 P	1 P	1 P
<i>Página 35</i>	1 P	1 P	1 P	1 P	1 P	1 P

Página	2.1	2.2	2.3	2.4	2.5	2.6
Página 36	1 P	1 P	1 P	1 P	1 P	1 P
Página 37	1 P	1 P	1 P	1 P	1 P	1 P
Página 38	1 P	1 P	1 P	1 P	1 P	1 P
Página 39	1 P	1 P	1 P	1 P	1 P	1 P
Página 40	1 P	1 P	1 P	1 P	1 P	1 P
Página 41	1 P	1 P	1 P	1 P	1 P	1 P
Página 42	1 P	1 P	1 P	1 P	1 P	1 P
Página 43	1 P	1 P	1 P	1 P	1 P	1 P
Página 44	1 P	1 P	1 P	1 P	1 P	1 P
Página 45	1 P	1 P	1 P	1 P	1 P	1 P
Página 46	1 P	1 P	1 P	1 P	1 P	1 P
Página 47	1 P	1 P	1 P	1 P	1 P	1 P
Página 48	1 P	1 P	1 P	1 P	1 P	1 P
Página 49	1 P	1 P	1 P	1 P	1 P	1 P
Página 50	1 P	1 P	1 P	1 P	1 P	1 P
Página 51	1 P	1 P	1 P	1 P	1 P	1 P
Sitio web	C	C	C	C	C	C

Modalidad de Verificación en una página

-: Valor No Puntuada
 1: Valor 1
 0: Valor 0
 P: Modalidad PASA
 F: Modalidad FALLA

Conformidad de verificación en el sitio web

C: Conforme
 NC: No conforme
 NA: No aplica

Verificaciones

2.1 Identificación de los cambios de idioma
 2.2 Legibilidad y contraste
 2.3 Maquetación adaptable
 2.4 Múltiples vías de navegación
 2.5 Independencia del dispositivo
 2.6 Navegación consistente

5. RESULTADOS: PÁGINA 1

Título	INTA - Inicio
URL	https://www.inta.es/INTA/es/index.html
Puntuación media	9.50
Nivel de adecuación estimado	AA

Verificaciones. Nivel de adecuación A

Verificación	Valor	Modalidad
1.1 Existencia de alternativas textuales	1	Pasa
1.2 Uso de encabezados	1	Pasa
1.3 Uso de listas	1	Pasa
1.4 Tablas de datos	No aplica	Pasa
1.5 Agrupación estructural	1	Pasa
1.6 Separación de contenido y presentación	0	Falla
1.7 Identificación del idioma principal	1	Pasa
1.8 Navegación con javascript accesible y control de usuario	1	Pasa
1.9 Formularios y etiquetas	1	Pasa
1.10 Formularios y estructura	1	Pasa
1.11 Título de página y de marcos	1	Pasa
1.12 Enlaces descriptivos	1	Pasa
1.13 Cambios de contexto	1	Pasa
1.14 Compatibilidad	1	Pasa

Verificaciones. Nivel de adecuación AA

Verificación	Valor	Modalidad
2.1 Identificación de los cambios de idioma	1	Pasa
2.2 Legibilidad y contraste	1	Pasa
2.3 Maquetación adaptable	1	Pasa
2.4 Múltiples vías de navegación	1	Pasa
2.5 Independencia del dispositivo	1	Pasa
2.6 Navegación consistente	1	Pasa

5.1. INCIDENCIAS.NIVEL DE ADECUACIÓN A

1.6 Separación de contenido y presentación

Problema Generación de contenido desde las hojas de estilo.

No deben emplearse las hojas de estilo para incluir contenido o información ya que de esta forma no estará disponible para los lectores de pantalla u otras aplicaciones de usuario no gráficas. Toda la información debe estar disponible en el contenido de la página, en el código HTML.

Por tanto, no debe incluirse contenido textual desde CSS mediante los pseudoelementos :before o :after y la propiedad content.

Se han mostrado 20 ejemplos de un total de 112

Línea	Columna	Código
40	3828	<code>https://www.inta.es/export/system/modules/es.ambiser.inta.formatters/resources/css/materialize.min.css content: " new"</code>
40	3881	<code>https://www.inta.es/export/system/modules/es.ambiser.inta.formatters/resources/css/materialize.min.css content: " " attr(data-badge-caption)</code>
47	12136	<code>https://www.inta.es/export/system/modules/es.ambiser.inta.formatters/resources/css/materialize.min.css content:attr(data-success)</code>
47	14156	<code>https://www.inta.es/export/system/modules/es.ambiser.inta.formatters/resources/css/materialize.min.css content:attr(data-error)</code>
40	3828	<code>https://www.inta.es/export/system/modules/es.ambiser.inta.formatters/resources/css/materialize.min.css content: " new"</code>
40	3881	<code>https://www.inta.es/export/system/modules/es.ambiser.inta.formatters/resources/css/materialize.min.css content: " " attr(data-badge-caption)</code>
47	12136	<code>https://www.inta.es/export/system/modules/es.ambiser.inta.formatters/resources/css/materialize.min.css content:attr(data-success)</code>
47	14156	<code>https://www.inta.es/export/system/modules/es.ambiser.inta.formatters/resources/css/materialize.min.css content:attr(data-error)</code>
40	3828	<code>https://www.inta.es/export/system/modules/es.ambiser.inta.formatters/resources/css/materialize.min.css content: " new"</code>
40	3881	<code>https://www.inta.es/export/system/modules/es.ambiser.inta.formatters/resources/css/materialize.min.css content: " " attr(data-badge-caption)</code>
47	12136	<code>https://www.inta.es/export/system/modules/es.ambiser.inta.formatters/resources/css/materialize.min.css content:attr(data-success)</code>
47	14156	<code>https://www.inta.es/export/system/modules/es.ambiser.inta.formatters/resources/css/materialize.min.css content:attr(data-error)</code>
40	3828	<code>https://www.inta.es/export/system/modules/es.ambiser.inta.formatters/resources/css/materialize.min.css content: " new"</code>
40	3881	<code>https://www.inta.es/export/system/modules/es.ambiser.inta.formatters/resources/css/materialize.min.css content: " " attr(data-badge-caption)</code>
47	12136	<code>https://www.inta.es/export/system/modules/es.ambiser.inta.formatters/resources/css/materialize.min.css content:attr(data-success)</code>

Línea	Columna	Código
47	14156	<code>https://www.inta.es/export/system/modules/es.ambiser.inta.formatters/resources/css/materialize.min.css</code> <code>content:attr(data-error)</code>
40	3828	<code>https://www.inta.es/export/system/modules/es.ambiser.inta.formatters/resources/css/materialize.min.css</code> <code>content:" new"</code>
40	3881	<code>https://www.inta.es/export/system/modules/es.ambiser.inta.formatters/resources/css/materialize.min.css</code> <code>content:" " attr(data-badge-caption)</code>
47	12136	<code>https://www.inta.es/export/system/modules/es.ambiser.inta.formatters/resources/css/materialize.min.css</code> <code>content:attr(data-success)</code>
47	14156	<code>https://www.inta.es/export/system/modules/es.ambiser.inta.formatters/resources/css/materialize.min.css</code> <code>content:attr(data-error)</code>
40	3828	<code>https://www.inta.es/export/system/modules/es.ambiser.inta.formatters/resources/css/materialize.min.css</code> <code>content:" new"</code>

6. RESULTADOS: PÁGINA 2

Título	Mapa Web
URL	https://www.inta.es/INTA/es/mapa-web/index.html
Puntuación media	9.50
Nivel de adecuación estimado	AA

Verificaciones. Nivel de adecuación A

Verificación	Valor	Modalidad
1.1 Existencia de alternativas textuales	1	Pasa
1.2 Uso de encabezados	1	Pasa
1.3 Uso de listas	1	Pasa
1.4 Tablas de datos	No aplica	Pasa
1.5 Agrupación estructural	1	Pasa
1.6 Separación de contenido y presentación	0	Falla
1.7 Identificación del idioma principal	1	Pasa
1.8 Navegación con javascript accesible y control de usuario	1	Pasa
1.9 Formularios y etiquetas	1	Pasa
1.10 Formularios y estructura	1	Pasa
1.11 Título de página y de marcos	1	Pasa
1.12 Enlaces descriptivos	1	Pasa
1.13 Cambios de contexto	1	Pasa
1.14 Compatibilidad	1	Pasa

Verificaciones. Nivel de adecuación AA

Verificación	Valor	Modalidad
2.1 Identificación de los cambios de idioma	1	Pasa
2.2 Legibilidad y contraste	1	Pasa
2.3 Maquetación adaptable	1	Pasa
2.4 Múltiples vías de navegación	1	Pasa
2.5 Independencia del dispositivo	1	Pasa
2.6 Navegación consistente	1	Pasa

6.1. INCIDENCIAS.NIVEL DE ADECUACIÓN A

1.6 Separación de contenido y presentación

Problema Generación de contenido desde las hojas de estilo.

No deben emplearse las hojas de estilo para incluir contenido o información ya que de esta forma no estará disponible para los lectores de pantalla u otras aplicaciones de usuario no gráficas. Toda la información debe estar disponible en el contenido de la página, en el código HTML.

Por tanto, no debe incluirse contenido textual desde CSS mediante los pseudoelementos `:before` o `:after` y la propiedad `content`.

Se han mostrado 20 ejemplos de un total de 112

Línea	Columna	Código
40	3828	<code>https://www.inta.es/export/system/modules/es.ambiser.inta.formatters/resources/css/materialize.min.css content: " new"</code>
40	3881	<code>https://www.inta.es/export/system/modules/es.ambiser.inta.formatters/resources/css/materialize.min.css content: " " attr(data-badge-caption)</code>
47	12136	<code>https://www.inta.es/export/system/modules/es.ambiser.inta.formatters/resources/css/materialize.min.css content:attr(data-success)</code>
47	14156	<code>https://www.inta.es/export/system/modules/es.ambiser.inta.formatters/resources/css/materialize.min.css content:attr(data-error)</code>
40	3828	<code>https://www.inta.es/export/system/modules/es.ambiser.inta.formatters/resources/css/materialize.min.css content: " new"</code>
40	3881	<code>https://www.inta.es/export/system/modules/es.ambiser.inta.formatters/resources/css/materialize.min.css content: " " attr(data-badge-caption)</code>
47	12136	<code>https://www.inta.es/export/system/modules/es.ambiser.inta.formatters/resources/css/materialize.min.css content:attr(data-success)</code>
47	14156	<code>https://www.inta.es/export/system/modules/es.ambiser.inta.formatters/resources/css/materialize.min.css content:attr(data-error)</code>
40	3828	<code>https://www.inta.es/export/system/modules/es.ambiser.inta.formatters/resources/css/materialize.min.css content: " new"</code>
40	3881	<code>https://www.inta.es/export/system/modules/es.ambiser.inta.formatters/resources/css/materialize.min.css content: " " attr(data-badge-caption)</code>
47	12136	<code>https://www.inta.es/export/system/modules/es.ambiser.inta.formatters/resources/css/materialize.min.css content:attr(data-success)</code>
47	14156	<code>https://www.inta.es/export/system/modules/es.ambiser.inta.formatters/resources/css/materialize.min.css content:attr(data-error)</code>
40	3828	<code>https://www.inta.es/export/system/modules/es.ambiser.inta.formatters/resources/css/materialize.min.css content: " new"</code>
40	3881	<code>https://www.inta.es/export/system/modules/es.ambiser.inta.formatters/resources/css/materialize.min.css content: " " attr(data-badge-caption)</code>
47	12136	<code>https://www.inta.es/export/system/modules/es.ambiser.inta.formatters/resources/css/materialize.min.css content:attr(data-success)</code>

Línea	Columna	Código
47	14156	<code>https://www.inta.es/export/system/modules/es.ambiser.inta.formatters/resources/css/materialize.min.css</code> <code>content:attr(data-error)</code>
40	3828	<code>https://www.inta.es/export/system/modules/es.ambiser.inta.formatters/resources/css/materialize.min.css</code> <code>content:" new"</code>
40	3881	<code>https://www.inta.es/export/system/modules/es.ambiser.inta.formatters/resources/css/materialize.min.css</code> <code>content:" " attr(data-badge-caption)</code>
47	12136	<code>https://www.inta.es/export/system/modules/es.ambiser.inta.formatters/resources/css/materialize.min.css</code> <code>content:attr(data-success)</code>
47	14156	<code>https://www.inta.es/export/system/modules/es.ambiser.inta.formatters/resources/css/materialize.min.css</code> <code>content:attr(data-error)</code>
40	3828	<code>https://www.inta.es/export/system/modules/es.ambiser.inta.formatters/resources/css/materialize.min.css</code> <code>content:" new"</code>

7. RESULTADOS: PÁGINA 3

Título	INTA - Inicio
URL	https://www.inta.es/INTA/es/index.html#agendaMovil
Puntuación media	9.50
Nivel de adecuación estimado	AA

Verificaciones. Nivel de adecuación A

Verificación	Valor	Modalidad
1.1 Existencia de alternativas textuales	1	Pasa
1.2 Uso de encabezados	1	Pasa
1.3 Uso de listas	1	Pasa
1.4 Tablas de datos	No aplica	Pasa
1.5 Agrupación estructural	1	Pasa
1.6 Separación de contenido y presentación	0	Falla
1.7 Identificación del idioma principal	1	Pasa
1.8 Navegación con javascript accesible y control de usuario	1	Pasa
1.9 Formularios y etiquetas	1	Pasa
1.10 Formularios y estructura	1	Pasa
1.11 Título de página y de marcos	1	Pasa
1.12 Enlaces descriptivos	1	Pasa
1.13 Cambios de contexto	1	Pasa
1.14 Compatibilidad	1	Pasa

Verificaciones. Nivel de adecuación AA

Verificación	Valor	Modalidad
2.1 Identificación de los cambios de idioma	1	Pasa
2.2 Legibilidad y contraste	1	Pasa
2.3 Maquetación adaptable	1	Pasa
2.4 Múltiples vías de navegación	1	Pasa
2.5 Independencia del dispositivo	1	Pasa
2.6 Navegación consistente	1	Pasa

7.1. INCIDENCIAS.NIVEL DE ADECUACIÓN A

1.6 Separación de contenido y presentación

Problema Generación de contenido desde las hojas de estilo.

No deben emplearse las hojas de estilo para incluir contenido o información ya que de esta forma no estará disponible para los lectores de pantalla u otras aplicaciones de usuario no gráficas. Toda la información debe estar disponible en el contenido de la página, en el código HTML.

Por tanto, no debe incluirse contenido textual desde CSS mediante los pseudoelementos :before o :after y la propiedad content.

Se han mostrado 20 ejemplos de un total de 112

Línea	Columna	Código
40	3828	<code>https://www.inta.es/export/system/modules/es.ambiser.inta.formatters/resources/css/materialize.min.css content: " new"</code>
40	3881	<code>https://www.inta.es/export/system/modules/es.ambiser.inta.formatters/resources/css/materialize.min.css content: " " attr(data-badge-caption)</code>
47	12136	<code>https://www.inta.es/export/system/modules/es.ambiser.inta.formatters/resources/css/materialize.min.css content:attr(data-success)</code>
47	14156	<code>https://www.inta.es/export/system/modules/es.ambiser.inta.formatters/resources/css/materialize.min.css content:attr(data-error)</code>
40	3828	<code>https://www.inta.es/export/system/modules/es.ambiser.inta.formatters/resources/css/materialize.min.css content: " new"</code>
40	3881	<code>https://www.inta.es/export/system/modules/es.ambiser.inta.formatters/resources/css/materialize.min.css content: " " attr(data-badge-caption)</code>
47	12136	<code>https://www.inta.es/export/system/modules/es.ambiser.inta.formatters/resources/css/materialize.min.css content:attr(data-success)</code>
47	14156	<code>https://www.inta.es/export/system/modules/es.ambiser.inta.formatters/resources/css/materialize.min.css content:attr(data-error)</code>
40	3828	<code>https://www.inta.es/export/system/modules/es.ambiser.inta.formatters/resources/css/materialize.min.css content: " new"</code>
40	3881	<code>https://www.inta.es/export/system/modules/es.ambiser.inta.formatters/resources/css/materialize.min.css content: " " attr(data-badge-caption)</code>
47	12136	<code>https://www.inta.es/export/system/modules/es.ambiser.inta.formatters/resources/css/materialize.min.css content:attr(data-success)</code>
47	14156	<code>https://www.inta.es/export/system/modules/es.ambiser.inta.formatters/resources/css/materialize.min.css content:attr(data-error)</code>
40	3828	<code>https://www.inta.es/export/system/modules/es.ambiser.inta.formatters/resources/css/materialize.min.css content: " new"</code>
40	3881	<code>https://www.inta.es/export/system/modules/es.ambiser.inta.formatters/resources/css/materialize.min.css content: " " attr(data-badge-caption)</code>
47	12136	<code>https://www.inta.es/export/system/modules/es.ambiser.inta.formatters/resources/css/materialize.min.css content:attr(data-success)</code>

Línea	Columna	Código
47	14156	<code>https://www.inta.es/export/system/modules/es.ambiser.inta.formatters/resources/css/materialize.min.css</code> <code>content:attr(data-error)</code>
40	3828	<code>https://www.inta.es/export/system/modules/es.ambiser.inta.formatters/resources/css/materialize.min.css</code> <code>content:" new"</code>
40	3881	<code>https://www.inta.es/export/system/modules/es.ambiser.inta.formatters/resources/css/materialize.min.css</code> <code>content:" " attr(data-badge-caption)</code>
47	12136	<code>https://www.inta.es/export/system/modules/es.ambiser.inta.formatters/resources/css/materialize.min.css</code> <code>content:attr(data-success)</code>
47	14156	<code>https://www.inta.es/export/system/modules/es.ambiser.inta.formatters/resources/css/materialize.min.css</code> <code>content:attr(data-error)</code>
40	3828	<code>https://www.inta.es/export/system/modules/es.ambiser.inta.formatters/resources/css/materialize.min.css</code> <code>content:" new"</code>

8. RESULTADOS: PÁGINA 4

Título	Nuestras capacidades
URL	https://www.inta.es/INTA/es/nuestras-capacidades/
Puntuación media	9.50
Nivel de adecuación estimado	AA

Verificaciones. Nivel de adecuación A

Verificación	Valor	Modalidad
1.1 Existencia de alternativas textuales	1	Pasa
1.2 Uso de encabezados	1	Pasa
1.3 Uso de listas	1	Pasa
1.4 Tablas de datos	No aplica	Pasa
1.5 Agrupación estructural	1	Pasa
1.6 Separación de contenido y presentación	0	Falla
1.7 Identificación del idioma principal	1	Pasa
1.8 Navegación con javascript accesible y control de usuario	1	Pasa
1.9 Formularios y etiquetas	1	Pasa
1.10 Formularios y estructura	1	Pasa
1.11 Título de página y de marcos	1	Pasa
1.12 Enlaces descriptivos	1	Pasa
1.13 Cambios de contexto	1	Pasa
1.14 Compatibilidad	1	Pasa

Verificaciones. Nivel de adecuación AA

Verificación	Valor	Modalidad
2.1 Identificación de los cambios de idioma	1	Pasa
2.2 Legibilidad y contraste	1	Pasa
2.3 Maquetación adaptable	1	Pasa
2.4 Múltiples vías de navegación	1	Pasa
2.5 Independencia del dispositivo	1	Pasa
2.6 Navegación consistente	1	Pasa

8.1. INCIDENCIAS.NIVEL DE ADECUACIÓN A

1.6 Separación de contenido y presentación

Problema Generación de contenido desde las hojas de estilo.

No deben emplearse las hojas de estilo para incluir contenido o información ya que de esta forma no estará disponible para los lectores de pantalla u otras aplicaciones de usuario no gráficas. Toda la información debe estar disponible en el contenido de la página, en el código HTML.

Por tanto, no debe incluirse contenido textual desde CSS mediante los pseudoelementos :before o :after y la propiedad content.

Se han mostrado 20 ejemplos de un total de 112

Línea	Columna	Código
40	3828	<code>https://www.inta.es/export/system/modules/es.ambiser.inta.formatters/resources/css/materialize.min.css content: " new"</code>
40	3881	<code>https://www.inta.es/export/system/modules/es.ambiser.inta.formatters/resources/css/materialize.min.css content: " " attr(data-badge-caption)</code>
47	12136	<code>https://www.inta.es/export/system/modules/es.ambiser.inta.formatters/resources/css/materialize.min.css content:attr(data-success)</code>
47	14156	<code>https://www.inta.es/export/system/modules/es.ambiser.inta.formatters/resources/css/materialize.min.css content:attr(data-error)</code>
40	3828	<code>https://www.inta.es/export/system/modules/es.ambiser.inta.formatters/resources/css/materialize.min.css content: " new"</code>
40	3881	<code>https://www.inta.es/export/system/modules/es.ambiser.inta.formatters/resources/css/materialize.min.css content: " " attr(data-badge-caption)</code>
47	12136	<code>https://www.inta.es/export/system/modules/es.ambiser.inta.formatters/resources/css/materialize.min.css content:attr(data-success)</code>
47	14156	<code>https://www.inta.es/export/system/modules/es.ambiser.inta.formatters/resources/css/materialize.min.css content:attr(data-error)</code>
40	3828	<code>https://www.inta.es/export/system/modules/es.ambiser.inta.formatters/resources/css/materialize.min.css content: " new"</code>
40	3881	<code>https://www.inta.es/export/system/modules/es.ambiser.inta.formatters/resources/css/materialize.min.css content: " " attr(data-badge-caption)</code>
47	12136	<code>https://www.inta.es/export/system/modules/es.ambiser.inta.formatters/resources/css/materialize.min.css content:attr(data-success)</code>
47	14156	<code>https://www.inta.es/export/system/modules/es.ambiser.inta.formatters/resources/css/materialize.min.css content:attr(data-error)</code>
40	3828	<code>https://www.inta.es/export/system/modules/es.ambiser.inta.formatters/resources/css/materialize.min.css content: " new"</code>
40	3881	<code>https://www.inta.es/export/system/modules/es.ambiser.inta.formatters/resources/css/materialize.min.css content: " " attr(data-badge-caption)</code>
47	12136	<code>https://www.inta.es/export/system/modules/es.ambiser.inta.formatters/resources/css/materialize.min.css content:attr(data-success)</code>

Línea	Columna	Código
47	14156	<code>https://www.inta.es/export/system/modules/es.ambiser.inta.formatters/resources/css/materialize.min.css</code> <code>content:attr(data-error)</code>
40	3828	<code>https://www.inta.es/export/system/modules/es.ambiser.inta.formatters/resources/css/materialize.min.css</code> <code>content:" new"</code>
40	3881	<code>https://www.inta.es/export/system/modules/es.ambiser.inta.formatters/resources/css/materialize.min.css</code> <code>content:" " attr(data-badge-caption)</code>
47	12136	<code>https://www.inta.es/export/system/modules/es.ambiser.inta.formatters/resources/css/materialize.min.css</code> <code>content:attr(data-success)</code>
47	14156	<code>https://www.inta.es/export/system/modules/es.ambiser.inta.formatters/resources/css/materialize.min.css</code> <code>content:attr(data-error)</code>
40	3828	<code>https://www.inta.es/export/system/modules/es.ambiser.inta.formatters/resources/css/materialize.min.css</code> <code>content:" new"</code>

9. RESULTADOS: PÁGINA 5

Título	Unidad Cultura Científica
URL	https://www.inta.es/INTA/es/canal-educa/
Puntuación media	9.50
Nivel de adecuación estimado	AA

Verificaciones. Nivel de adecuación A

Verificación	Valor	Modalidad
1.1 Existencia de alternativas textuales	1	Pasa
1.2 Uso de encabezados	1	Pasa
1.3 Uso de listas	1	Pasa
1.4 Tablas de datos	No aplica	Pasa
1.5 Agrupación estructural	1	Pasa
1.6 Separación de contenido y presentación	0	Falla
1.7 Identificación del idioma principal	1	Pasa
1.8 Navegación con javascript accesible y control de usuario	1	Pasa
1.9 Formularios y etiquetas	1	Pasa
1.10 Formularios y estructura	1	Pasa
1.11 Título de página y de marcos	1	Pasa
1.12 Enlaces descriptivos	1	Pasa
1.13 Cambios de contexto	1	Pasa
1.14 Compatibilidad	1	Pasa

Verificaciones. Nivel de adecuación AA

Verificación	Valor	Modalidad
2.1 Identificación de los cambios de idioma	1	Pasa
2.2 Legibilidad y contraste	1	Pasa
2.3 Maquetación adaptable	1	Pasa
2.4 Múltiples vías de navegación	1	Pasa
2.5 Independencia del dispositivo	1	Pasa
2.6 Navegación consistente	1	Pasa

9.1. INCIDENCIAS.NIVEL DE ADECUACIÓN A

1.6 Separación de contenido y presentación

Problema Generación de contenido desde las hojas de estilo.

No deben emplearse las hojas de estilo para incluir contenido o información ya que de esta forma no estará disponible para los lectores de pantalla u otras aplicaciones de usuario no gráficas. Toda la información debe estar disponible en el contenido de la página, en el código HTML.

Por tanto, no debe incluirse contenido textual desde CSS mediante los pseudoelementos :before o :after y la propiedad content.

Se han mostrado 20 ejemplos de un total de 112

Línea	Columna	Código
40	3828	<code>https://www.inta.es/export/system/modules/es.ambiser.inta.formatters/resources/css/materialize.min.css content: " new"</code>
40	3881	<code>https://www.inta.es/export/system/modules/es.ambiser.inta.formatters/resources/css/materialize.min.css content: " " attr(data-badge-caption)</code>
47	12136	<code>https://www.inta.es/export/system/modules/es.ambiser.inta.formatters/resources/css/materialize.min.css content:attr(data-success)</code>
47	14156	<code>https://www.inta.es/export/system/modules/es.ambiser.inta.formatters/resources/css/materialize.min.css content:attr(data-error)</code>
40	3828	<code>https://www.inta.es/export/system/modules/es.ambiser.inta.formatters/resources/css/materialize.min.css content: " new"</code>
40	3881	<code>https://www.inta.es/export/system/modules/es.ambiser.inta.formatters/resources/css/materialize.min.css content: " " attr(data-badge-caption)</code>
47	12136	<code>https://www.inta.es/export/system/modules/es.ambiser.inta.formatters/resources/css/materialize.min.css content:attr(data-success)</code>
47	14156	<code>https://www.inta.es/export/system/modules/es.ambiser.inta.formatters/resources/css/materialize.min.css content:attr(data-error)</code>
40	3828	<code>https://www.inta.es/export/system/modules/es.ambiser.inta.formatters/resources/css/materialize.min.css content: " new"</code>
40	3881	<code>https://www.inta.es/export/system/modules/es.ambiser.inta.formatters/resources/css/materialize.min.css content: " " attr(data-badge-caption)</code>
47	12136	<code>https://www.inta.es/export/system/modules/es.ambiser.inta.formatters/resources/css/materialize.min.css content:attr(data-success)</code>
47	14156	<code>https://www.inta.es/export/system/modules/es.ambiser.inta.formatters/resources/css/materialize.min.css content:attr(data-error)</code>
40	3828	<code>https://www.inta.es/export/system/modules/es.ambiser.inta.formatters/resources/css/materialize.min.css content: " new"</code>
40	3881	<code>https://www.inta.es/export/system/modules/es.ambiser.inta.formatters/resources/css/materialize.min.css content: " " attr(data-badge-caption)</code>
47	12136	<code>https://www.inta.es/export/system/modules/es.ambiser.inta.formatters/resources/css/materialize.min.css content:attr(data-success)</code>

Línea	Columna	Código
47	14156	<code>https://www.inta.es/export/system/modules/es.ambiser.inta.formatters/resources/css/materialize.min.css</code> <code>content:attr(data-error)</code>
40	3828	<code>https://www.inta.es/export/system/modules/es.ambiser.inta.formatters/resources/css/materialize.min.css</code> <code>content:" new"</code>
40	3881	<code>https://www.inta.es/export/system/modules/es.ambiser.inta.formatters/resources/css/materialize.min.css</code> <code>content:" " attr(data-badge-caption)</code>
47	12136	<code>https://www.inta.es/export/system/modules/es.ambiser.inta.formatters/resources/css/materialize.min.css</code> <code>content:attr(data-success)</code>
47	14156	<code>https://www.inta.es/export/system/modules/es.ambiser.inta.formatters/resources/css/materialize.min.css</code> <code>content:attr(data-error)</code>
40	3828	<code>https://www.inta.es/export/system/modules/es.ambiser.inta.formatters/resources/css/materialize.min.css</code> <code>content:" new"</code>

10. RESULTADOS: PÁGINA 6

Título	Áreas de conocimiento
URL	https://www.inta.es/INTA/es/areas-de-conocimiento/
Puntuación media	9.50
Nivel de adecuación estimado	AA

Verificaciones. Nivel de adecuación A

Verificación	Valor	Modalidad
1.1 Existencia de alternativas textuales	1	Pasa
1.2 Uso de encabezados	1	Pasa
1.3 Uso de listas	1	Pasa
1.4 Tablas de datos	No aplica	Pasa
1.5 Agrupación estructural	1	Pasa
1.6 Separación de contenido y presentación	0	Falla
1.7 Identificación del idioma principal	1	Pasa
1.8 Navegación con javascript accesible y control de usuario	1	Pasa
1.9 Formularios y etiquetas	1	Pasa
1.10 Formularios y estructura	1	Pasa
1.11 Título de página y de marcos	1	Pasa
1.12 Enlaces descriptivos	1	Pasa
1.13 Cambios de contexto	1	Pasa
1.14 Compatibilidad	1	Pasa

Verificaciones. Nivel de adecuación AA

Verificación	Valor	Modalidad
2.1 Identificación de los cambios de idioma	1	Pasa
2.2 Legibilidad y contraste	1	Pasa
2.3 Maquetación adaptable	1	Pasa
2.4 Múltiples vías de navegación	1	Pasa
2.5 Independencia del dispositivo	1	Pasa
2.6 Navegación consistente	1	Pasa

10.1. INCIDENCIAS.NIVEL DE ADECUACIÓN A

1.6 Separación de contenido y presentación

Problema Generación de contenido desde las hojas de estilo.

No deben emplearse las hojas de estilo para incluir contenido o información ya que de esta forma no estará disponible para los lectores de pantalla u otras aplicaciones de usuario no gráficas. Toda la información debe estar disponible en el contenido de la página, en el código HTML.

Por tanto, no debe incluirse contenido textual desde CSS mediante los pseudo-elementos :before o :after y la propiedad content.

Se han mostrado 20 ejemplos de un total de 112

Línea	Columna	Código
40	3828	<code>https://www.inta.es/export/system/modules/es.ambiser.inta.formatters/resources/css/materialize.min.css content: " new"</code>
40	3881	<code>https://www.inta.es/export/system/modules/es.ambiser.inta.formatters/resources/css/materialize.min.css content: " " attr(data-badge-caption)</code>
47	12136	<code>https://www.inta.es/export/system/modules/es.ambiser.inta.formatters/resources/css/materialize.min.css content:attr(data-success)</code>
47	14156	<code>https://www.inta.es/export/system/modules/es.ambiser.inta.formatters/resources/css/materialize.min.css content:attr(data-error)</code>
40	3828	<code>https://www.inta.es/export/system/modules/es.ambiser.inta.formatters/resources/css/materialize.min.css content: " new"</code>
40	3881	<code>https://www.inta.es/export/system/modules/es.ambiser.inta.formatters/resources/css/materialize.min.css content: " " attr(data-badge-caption)</code>
47	12136	<code>https://www.inta.es/export/system/modules/es.ambiser.inta.formatters/resources/css/materialize.min.css content:attr(data-success)</code>
47	14156	<code>https://www.inta.es/export/system/modules/es.ambiser.inta.formatters/resources/css/materialize.min.css content:attr(data-error)</code>
40	3828	<code>https://www.inta.es/export/system/modules/es.ambiser.inta.formatters/resources/css/materialize.min.css content: " new"</code>
40	3881	<code>https://www.inta.es/export/system/modules/es.ambiser.inta.formatters/resources/css/materialize.min.css content: " " attr(data-badge-caption)</code>
47	12136	<code>https://www.inta.es/export/system/modules/es.ambiser.inta.formatters/resources/css/materialize.min.css content:attr(data-success)</code>
47	14156	<code>https://www.inta.es/export/system/modules/es.ambiser.inta.formatters/resources/css/materialize.min.css content:attr(data-error)</code>
40	3828	<code>https://www.inta.es/export/system/modules/es.ambiser.inta.formatters/resources/css/materialize.min.css content: " new"</code>
40	3881	<code>https://www.inta.es/export/system/modules/es.ambiser.inta.formatters/resources/css/materialize.min.css content: " " attr(data-badge-caption)</code>
47	12136	<code>https://www.inta.es/export/system/modules/es.ambiser.inta.formatters/resources/css/materialize.min.css content:attr(data-success)</code>

Línea	Columna	Código
47	14156	<code>https://www.inta.es/export/system/modules/es.ambiser.inta.formatters/resources/css/materialize.min.css</code> <code>content:attr(data-error)</code>
40	3828	<code>https://www.inta.es/export/system/modules/es.ambiser.inta.formatters/resources/css/materialize.min.css</code> <code>content:" new"</code>
40	3881	<code>https://www.inta.es/export/system/modules/es.ambiser.inta.formatters/resources/css/materialize.min.css</code> <code>content:" " attr(data-badge-caption)</code>
47	12136	<code>https://www.inta.es/export/system/modules/es.ambiser.inta.formatters/resources/css/materialize.min.css</code> <code>content:attr(data-success)</code>
47	14156	<code>https://www.inta.es/export/system/modules/es.ambiser.inta.formatters/resources/css/materialize.min.css</code> <code>content:attr(data-error)</code>
40	3828	<code>https://www.inta.es/export/system/modules/es.ambiser.inta.formatters/resources/css/materialize.min.css</code> <code>content:" new"</code>

11. RESULTADOS: PÁGINA 7

Título	Aviso Legal
URL	https://www.inta.es/INTA/es/aviso-legal/index.html
Puntuación media	9.50
Nivel de adecuación estimado	AA

Verificaciones. Nivel de adecuación A

Verificación	Valor	Modalidad
1.1 Existencia de alternativas textuales	1	Pasa
1.2 Uso de encabezados	1	Pasa
1.3 Uso de listas	1	Pasa
1.4 Tablas de datos	No aplica	Pasa
1.5 Agrupación estructural	1	Pasa
1.6 Separación de contenido y presentación	0	Falla
1.7 Identificación del idioma principal	1	Pasa
1.8 Navegación con javascript accesible y control de usuario	1	Pasa
1.9 Formularios y etiquetas	1	Pasa
1.10 Formularios y estructura	1	Pasa
1.11 Título de página y de marcos	1	Pasa
1.12 Enlaces descriptivos	1	Pasa
1.13 Cambios de contexto	1	Pasa
1.14 Compatibilidad	1	Pasa

Verificaciones. Nivel de adecuación AA

Verificación	Valor	Modalidad
2.1 Identificación de los cambios de idioma	1	Pasa
2.2 Legibilidad y contraste	1	Pasa
2.3 Maquetación adaptable	1	Pasa
2.4 Múltiples vías de navegación	1	Pasa
2.5 Independencia del dispositivo	1	Pasa
2.6 Navegación consistente	1	Pasa

11.1. INCIDENCIAS.NIVEL DE ADECUACIÓN A

1.6 Separación de contenido y presentación

Problema Generación de contenido desde las hojas de estilo.

No deben emplearse las hojas de estilo para incluir contenido o información ya que de esta forma no estará disponible para los lectores de pantalla u otras aplicaciones de usuario no gráficas. Toda la información debe estar disponible en el contenido de la página, en el código HTML.

Por tanto, no debe incluirse contenido textual desde CSS mediante los pseudo-elementos :before o :after y la propiedad content.

Se han mostrado 20 ejemplos de un total de 112

Línea	Columna	Código
40	3828	<code>https://www.inta.es/export/system/modules/es.ambiser.inta.formatters/resources/css/materialize.min.css content: " new"</code>
40	3881	<code>https://www.inta.es/export/system/modules/es.ambiser.inta.formatters/resources/css/materialize.min.css content: " " attr(data-badge-caption)</code>
47	12136	<code>https://www.inta.es/export/system/modules/es.ambiser.inta.formatters/resources/css/materialize.min.css content:attr(data-success)</code>
47	14156	<code>https://www.inta.es/export/system/modules/es.ambiser.inta.formatters/resources/css/materialize.min.css content:attr(data-error)</code>
40	3828	<code>https://www.inta.es/export/system/modules/es.ambiser.inta.formatters/resources/css/materialize.min.css content: " new"</code>
40	3881	<code>https://www.inta.es/export/system/modules/es.ambiser.inta.formatters/resources/css/materialize.min.css content: " " attr(data-badge-caption)</code>
47	12136	<code>https://www.inta.es/export/system/modules/es.ambiser.inta.formatters/resources/css/materialize.min.css content:attr(data-success)</code>
47	14156	<code>https://www.inta.es/export/system/modules/es.ambiser.inta.formatters/resources/css/materialize.min.css content:attr(data-error)</code>
40	3828	<code>https://www.inta.es/export/system/modules/es.ambiser.inta.formatters/resources/css/materialize.min.css content: " new"</code>
40	3881	<code>https://www.inta.es/export/system/modules/es.ambiser.inta.formatters/resources/css/materialize.min.css content: " " attr(data-badge-caption)</code>
47	12136	<code>https://www.inta.es/export/system/modules/es.ambiser.inta.formatters/resources/css/materialize.min.css content:attr(data-success)</code>
47	14156	<code>https://www.inta.es/export/system/modules/es.ambiser.inta.formatters/resources/css/materialize.min.css content:attr(data-error)</code>
40	3828	<code>https://www.inta.es/export/system/modules/es.ambiser.inta.formatters/resources/css/materialize.min.css content: " new"</code>
40	3881	<code>https://www.inta.es/export/system/modules/es.ambiser.inta.formatters/resources/css/materialize.min.css content: " " attr(data-badge-caption)</code>
47	12136	<code>https://www.inta.es/export/system/modules/es.ambiser.inta.formatters/resources/css/materialize.min.css content:attr(data-success)</code>



Línea	Columna	Código
47	14156	<code>https://www.inta.es/export/system/modules/es.ambiser.inta.formatters/resources/css/materialize.min.css</code> <code>content:attr(data-error)</code>
40	3828	<code>https://www.inta.es/export/system/modules/es.ambiser.inta.formatters/resources/css/materialize.min.css</code> <code>content:" new"</code>
40	3881	<code>https://www.inta.es/export/system/modules/es.ambiser.inta.formatters/resources/css/materialize.min.css</code> <code>content:" " attr(data-badge-caption)</code>
47	12136	<code>https://www.inta.es/export/system/modules/es.ambiser.inta.formatters/resources/css/materialize.min.css</code> <code>content:attr(data-success)</code>
47	14156	<code>https://www.inta.es/export/system/modules/es.ambiser.inta.formatters/resources/css/materialize.min.css</code> <code>content:attr(data-error)</code>
40	3828	<code>https://www.inta.es/export/system/modules/es.ambiser.inta.formatters/resources/css/materialize.min.css</code> <code>content:" new"</code>

12. RESULTADOS: PÁGINA 8

Título	Accesibilidad
URL	https://www.inta.es/INTA/es/politica/accesibilidad/index.html
Puntuación media	9.50
Nivel de adecuación estimado	AA

Verificaciones. Nivel de adecuación A

Verificación	Valor	Modalidad
1.1 Existencia de alternativas textuales	1	Pasa
1.2 Uso de encabezados	1	Pasa
1.3 Uso de listas	1	Pasa
1.4 Tablas de datos	No aplica	Pasa
1.5 Agrupación estructural	1	Pasa
1.6 Separación de contenido y presentación	0	Falla
1.7 Identificación del idioma principal	1	Pasa
1.8 Navegación con javascript accesible y control de usuario	1	Pasa
1.9 Formularios y etiquetas	1	Pasa
1.10 Formularios y estructura	1	Pasa
1.11 Título de página y de marcos	1	Pasa
1.12 Enlaces descriptivos	1	Pasa
1.13 Cambios de contexto	1	Pasa
1.14 Compatibilidad	1	Pasa

Verificaciones. Nivel de adecuación AA

Verificación	Valor	Modalidad
2.1 Identificación de los cambios de idioma	1	Pasa
2.2 Legibilidad y contraste	1	Pasa
2.3 Maquetación adaptable	1	Pasa
2.4 Múltiples vías de navegación	1	Pasa
2.5 Independencia del dispositivo	1	Pasa
2.6 Navegación consistente	1	Pasa

12.1. INCIDENCIAS.NIVEL DE ADECUACIÓN A

1.6 Separación de contenido y presentación

Problema Generación de contenido desde las hojas de estilo.

No deben emplearse las hojas de estilo para incluir contenido o información ya que de esta forma no estará disponible para los lectores de pantalla u otras aplicaciones de usuario no gráficas. Toda la información debe estar disponible en el contenido de la página, en el código HTML.

Por tanto, no debe incluirse contenido textual desde CSS mediante los pseudo-elementos :before o :after y la propiedad content.

Se han mostrado 20 ejemplos de un total de 112

Línea	Columna	Código
40	3828	<code>https://www.inta.es/export/system/modules/es.ambiser.inta.formatters/resources/css/materialize.min.css content: " new"</code>
40	3881	<code>https://www.inta.es/export/system/modules/es.ambiser.inta.formatters/resources/css/materialize.min.css content: " " attr(data-badge-caption)</code>
47	12136	<code>https://www.inta.es/export/system/modules/es.ambiser.inta.formatters/resources/css/materialize.min.css content:attr(data-success)</code>
47	14156	<code>https://www.inta.es/export/system/modules/es.ambiser.inta.formatters/resources/css/materialize.min.css content:attr(data-error)</code>
40	3828	<code>https://www.inta.es/export/system/modules/es.ambiser.inta.formatters/resources/css/materialize.min.css content: " new"</code>
40	3881	<code>https://www.inta.es/export/system/modules/es.ambiser.inta.formatters/resources/css/materialize.min.css content: " " attr(data-badge-caption)</code>
47	12136	<code>https://www.inta.es/export/system/modules/es.ambiser.inta.formatters/resources/css/materialize.min.css content:attr(data-success)</code>
47	14156	<code>https://www.inta.es/export/system/modules/es.ambiser.inta.formatters/resources/css/materialize.min.css content:attr(data-error)</code>
40	3828	<code>https://www.inta.es/export/system/modules/es.ambiser.inta.formatters/resources/css/materialize.min.css content: " new"</code>
40	3881	<code>https://www.inta.es/export/system/modules/es.ambiser.inta.formatters/resources/css/materialize.min.css content: " " attr(data-badge-caption)</code>
47	12136	<code>https://www.inta.es/export/system/modules/es.ambiser.inta.formatters/resources/css/materialize.min.css content:attr(data-success)</code>
47	14156	<code>https://www.inta.es/export/system/modules/es.ambiser.inta.formatters/resources/css/materialize.min.css content:attr(data-error)</code>
40	3828	<code>https://www.inta.es/export/system/modules/es.ambiser.inta.formatters/resources/css/materialize.min.css content: " new"</code>
40	3881	<code>https://www.inta.es/export/system/modules/es.ambiser.inta.formatters/resources/css/materialize.min.css content: " " attr(data-badge-caption)</code>
47	12136	<code>https://www.inta.es/export/system/modules/es.ambiser.inta.formatters/resources/css/materialize.min.css content:attr(data-success)</code>

Línea	Columna	Código
47	14156	<code>https://www.inta.es/export/system/modules/es.ambiser.inta.formatters/resources/css/materialize.min.css</code> <code>content:attr(data-error)</code>
40	3828	<code>https://www.inta.es/export/system/modules/es.ambiser.inta.formatters/resources/css/materialize.min.css</code> <code>content:" new"</code>
40	3881	<code>https://www.inta.es/export/system/modules/es.ambiser.inta.formatters/resources/css/materialize.min.css</code> <code>content:" " attr(data-badge-caption)</code>
47	12136	<code>https://www.inta.es/export/system/modules/es.ambiser.inta.formatters/resources/css/materialize.min.css</code> <code>content:attr(data-success)</code>
47	14156	<code>https://www.inta.es/export/system/modules/es.ambiser.inta.formatters/resources/css/materialize.min.css</code> <code>content:attr(data-error)</code>
40	3828	<code>https://www.inta.es/export/system/modules/es.ambiser.inta.formatters/resources/css/materialize.min.css</code> <code>content:" new"</code>

13. RESULTADOS: PÁGINA 9

Título	Blogs
URL	https://www.inta.es/INTA/es/blogs/
Puntuación media	9.50
Nivel de adecuación estimado	AA

Verificaciones. Nivel de adecuación A

Verificación	Valor	Modalidad
1.1 Existencia de alternativas textuales	1	Pasa
1.2 Uso de encabezados	1	Pasa
1.3 Uso de listas	1	Pasa
1.4 Tablas de datos	No aplica	Pasa
1.5 Agrupación estructural	1	Pasa
1.6 Separación de contenido y presentación	0	Falla
1.7 Identificación del idioma principal	1	Pasa
1.8 Navegación con javascript accesible y control de usuario	1	Pasa
1.9 Formularios y etiquetas	1	Pasa
1.10 Formularios y estructura	1	Pasa
1.11 Título de página y de marcos	1	Pasa
1.12 Enlaces descriptivos	1	Pasa
1.13 Cambios de contexto	1	Pasa
1.14 Compatibilidad	1	Pasa

Verificaciones. Nivel de adecuación AA

Verificación	Valor	Modalidad
2.1 Identificación de los cambios de idioma	1	Pasa
2.2 Legibilidad y contraste	1	Pasa
2.3 Maquetación adaptable	1	Pasa
2.4 Múltiples vías de navegación	1	Pasa
2.5 Independencia del dispositivo	1	Pasa
2.6 Navegación consistente	1	Pasa

13.1. INCIDENCIAS.NIVEL DE ADECUACIÓN A

1.6 Separación de contenido y presentación

Problema Generación de contenido desde las hojas de estilo.

No deben emplearse las hojas de estilo para incluir contenido o información ya que de esta forma no estará disponible para los lectores de pantalla u otras aplicaciones de usuario no gráficas. Toda la información debe estar disponible en el contenido de la página, en el código HTML.

Por tanto, no debe incluirse contenido textual desde CSS mediante los pseudo-elementos `:before` o `:after` y la propiedad `content`.

Se han mostrado 20 ejemplos de un total de 112

Línea	Columna	Código
40	3828	<code>https://www.inta.es/export/system/modules/es.ambiser.inta.formatters/resources/css/materialize.min.css content: " new"</code>
40	3881	<code>https://www.inta.es/export/system/modules/es.ambiser.inta.formatters/resources/css/materialize.min.css content: " " attr(data-badge-caption)</code>
47	12136	<code>https://www.inta.es/export/system/modules/es.ambiser.inta.formatters/resources/css/materialize.min.css content:attr(data-success)</code>
47	14156	<code>https://www.inta.es/export/system/modules/es.ambiser.inta.formatters/resources/css/materialize.min.css content:attr(data-error)</code>
40	3828	<code>https://www.inta.es/export/system/modules/es.ambiser.inta.formatters/resources/css/materialize.min.css content: " new"</code>
40	3881	<code>https://www.inta.es/export/system/modules/es.ambiser.inta.formatters/resources/css/materialize.min.css content: " " attr(data-badge-caption)</code>
47	12136	<code>https://www.inta.es/export/system/modules/es.ambiser.inta.formatters/resources/css/materialize.min.css content:attr(data-success)</code>
47	14156	<code>https://www.inta.es/export/system/modules/es.ambiser.inta.formatters/resources/css/materialize.min.css content:attr(data-error)</code>
40	3828	<code>https://www.inta.es/export/system/modules/es.ambiser.inta.formatters/resources/css/materialize.min.css content: " new"</code>
40	3881	<code>https://www.inta.es/export/system/modules/es.ambiser.inta.formatters/resources/css/materialize.min.css content: " " attr(data-badge-caption)</code>
47	12136	<code>https://www.inta.es/export/system/modules/es.ambiser.inta.formatters/resources/css/materialize.min.css content:attr(data-success)</code>
47	14156	<code>https://www.inta.es/export/system/modules/es.ambiser.inta.formatters/resources/css/materialize.min.css content:attr(data-error)</code>
40	3828	<code>https://www.inta.es/export/system/modules/es.ambiser.inta.formatters/resources/css/materialize.min.css content: " new"</code>
40	3881	<code>https://www.inta.es/export/system/modules/es.ambiser.inta.formatters/resources/css/materialize.min.css content: " " attr(data-badge-caption)</code>
47	12136	<code>https://www.inta.es/export/system/modules/es.ambiser.inta.formatters/resources/css/materialize.min.css content:attr(data-success)</code>

Línea	Columna	Código
47	14156	<code>https://www.inta.es/export/system/modules/es.ambiser.inta.formatters/resources/css/materialize.min.css</code> <code>content:attr(data-error)</code>
40	3828	<code>https://www.inta.es/export/system/modules/es.ambiser.inta.formatters/resources/css/materialize.min.css</code> <code>content:" new"</code>
40	3881	<code>https://www.inta.es/export/system/modules/es.ambiser.inta.formatters/resources/css/materialize.min.css</code> <code>content:" " attr(data-badge-caption)</code>
47	12136	<code>https://www.inta.es/export/system/modules/es.ambiser.inta.formatters/resources/css/materialize.min.css</code> <code>content:attr(data-success)</code>
47	14156	<code>https://www.inta.es/export/system/modules/es.ambiser.inta.formatters/resources/css/materialize.min.css</code> <code>content:attr(data-error)</code>
40	3828	<code>https://www.inta.es/export/system/modules/es.ambiser.inta.formatters/resources/css/materialize.min.css</code> <code>content:" new"</code>

14. RESULTADOS: PÁGINA 10

Título	UPA
URL	https://www.inta.es/INTA/es/banner/upa/
Puntuación media	9.50
Nivel de adecuación estimado	AA

Verificaciones. Nivel de adecuación A

Verificación	Valor	Modalidad
1.1 Existencia de alternativas textuales	1	Pasa
1.2 Uso de encabezados	1	Pasa
1.3 Uso de listas	1	Pasa
1.4 Tablas de datos	No aplica	Pasa
1.5 Agrupación estructural	1	Pasa
1.6 Separación de contenido y presentación	0	Falla
1.7 Identificación del idioma principal	1	Pasa
1.8 Navegación con javascript accesible y control de usuario	1	Pasa
1.9 Formularios y etiquetas	1	Pasa
1.10 Formularios y estructura	1	Pasa
1.11 Título de página y de marcos	1	Pasa
1.12 Enlaces descriptivos	1	Pasa
1.13 Cambios de contexto	1	Pasa
1.14 Compatibilidad	1	Pasa

Verificaciones. Nivel de adecuación AA

Verificación	Valor	Modalidad
2.1 Identificación de los cambios de idioma	1	Pasa
2.2 Legibilidad y contraste	1	Pasa
2.3 Maquetación adaptable	1	Pasa
2.4 Múltiples vías de navegación	1	Pasa
2.5 Independencia del dispositivo	1	Pasa
2.6 Navegación consistente	1	Pasa

14.1. INCIDENCIAS.NIVEL DE ADECUACIÓN A

1.6 Separación de contenido y presentación

Problema Generación de contenido desde las hojas de estilo.

No deben emplearse las hojas de estilo para incluir contenido o información ya que de esta forma no estará disponible para los lectores de pantalla u otras aplicaciones de usuario no gráficas. Toda la información debe estar disponible en el contenido de la página, en el código HTML.

Por tanto, no debe incluirse contenido textual desde CSS mediante los pseudoelementos `:before` o `:after` y la propiedad `content`.

Se han mostrado 20 ejemplos de un total de 112

Línea	Columna	Código
40	3828	<code>https://www.inta.es/export/system/modules/es.ambiser.inta.formatters/resources/css/materialize.min.css content: " new"</code>
40	3881	<code>https://www.inta.es/export/system/modules/es.ambiser.inta.formatters/resources/css/materialize.min.css content: " " attr(data-badge-caption)</code>
47	12136	<code>https://www.inta.es/export/system/modules/es.ambiser.inta.formatters/resources/css/materialize.min.css content:attr(data-success)</code>
47	14156	<code>https://www.inta.es/export/system/modules/es.ambiser.inta.formatters/resources/css/materialize.min.css content:attr(data-error)</code>
40	3828	<code>https://www.inta.es/export/system/modules/es.ambiser.inta.formatters/resources/css/materialize.min.css content: " new"</code>
40	3881	<code>https://www.inta.es/export/system/modules/es.ambiser.inta.formatters/resources/css/materialize.min.css content: " " attr(data-badge-caption)</code>
47	12136	<code>https://www.inta.es/export/system/modules/es.ambiser.inta.formatters/resources/css/materialize.min.css content:attr(data-success)</code>
47	14156	<code>https://www.inta.es/export/system/modules/es.ambiser.inta.formatters/resources/css/materialize.min.css content:attr(data-error)</code>
40	3828	<code>https://www.inta.es/export/system/modules/es.ambiser.inta.formatters/resources/css/materialize.min.css content: " new"</code>
40	3881	<code>https://www.inta.es/export/system/modules/es.ambiser.inta.formatters/resources/css/materialize.min.css content: " " attr(data-badge-caption)</code>
47	12136	<code>https://www.inta.es/export/system/modules/es.ambiser.inta.formatters/resources/css/materialize.min.css content:attr(data-success)</code>
47	14156	<code>https://www.inta.es/export/system/modules/es.ambiser.inta.formatters/resources/css/materialize.min.css content:attr(data-error)</code>
40	3828	<code>https://www.inta.es/export/system/modules/es.ambiser.inta.formatters/resources/css/materialize.min.css content: " new"</code>
40	3881	<code>https://www.inta.es/export/system/modules/es.ambiser.inta.formatters/resources/css/materialize.min.css content: " " attr(data-badge-caption)</code>
47	12136	<code>https://www.inta.es/export/system/modules/es.ambiser.inta.formatters/resources/css/materialize.min.css content:attr(data-success)</code>

Línea	Columna	Código
47	14156	<code>https://www.inta.es/export/system/modules/es.ambiser.inta.formatters/resources/css/materialize.min.css</code> <code>content:attr(data-error)</code>
40	3828	<code>https://www.inta.es/export/system/modules/es.ambiser.inta.formatters/resources/css/materialize.min.css</code> <code>content:" new"</code>
40	3881	<code>https://www.inta.es/export/system/modules/es.ambiser.inta.formatters/resources/css/materialize.min.css</code> <code>content:" " attr(data-badge-caption)</code>
47	12136	<code>https://www.inta.es/export/system/modules/es.ambiser.inta.formatters/resources/css/materialize.min.css</code> <code>content:attr(data-success)</code>
47	14156	<code>https://www.inta.es/export/system/modules/es.ambiser.inta.formatters/resources/css/materialize.min.css</code> <code>content:attr(data-error)</code>
40	3828	<code>https://www.inta.es/export/system/modules/es.ambiser.inta.formatters/resources/css/materialize.min.css</code> <code>content:" new"</code>

15. RESULTADOS: PÁGINA 11

Título	La ESA publica las primeras imágenes del Solar Orbiter
URL	https://www.inta.es/INTA/es/comunicacion/noticias/Noticia_1594970113287/
Puntuación media	9.50
Nivel de adecuación estimado	AA

Verificaciones. Nivel de adecuación A

Verificación	Valor	Modalidad
1.1 Existencia de alternativas textuales	1	Pasa
1.2 Uso de encabezados	1	Pasa
1.3 Uso de listas	1	Pasa
1.4 Tablas de datos	No aplica	Pasa
1.5 Agrupación estructural	1	Pasa
1.6 Separación de contenido y presentación	0	Falla
1.7 Identificación del idioma principal	1	Pasa
1.8 Navegación con javascript accesible y control de usuario	1	Pasa
1.9 Formularios y etiquetas	1	Pasa
1.10 Formularios y estructura	1	Pasa
1.11 Título de página y de marcos	1	Pasa
1.12 Enlaces descriptivos	1	Pasa
1.13 Cambios de contexto	1	Pasa
1.14 Compatibilidad	1	Pasa

Verificaciones. Nivel de adecuación AA

Verificación	Valor	Modalidad
2.1 Identificación de los cambios de idioma	1	Pasa
2.2 Legibilidad y contraste	1	Pasa
2.3 Maquetación adaptable	1	Pasa
2.4 Múltiples vías de navegación	1	Pasa
2.5 Independencia del dispositivo	1	Pasa
2.6 Navegación consistente	1	Pasa

15.1. INCIDENCIAS.NIVEL DE ADECUACIÓN A

1.6 Separación de contenido y presentación

Problema Generación de contenido desde las hojas de estilo.

No deben emplearse las hojas de estilo para incluir contenido o información ya que de esta forma no estará disponible para los lectores de pantalla u otras aplicaciones de usuario no gráficas. Toda la información debe estar disponible en el contenido de la página, en el código HTML.

Por tanto, no debe incluirse contenido textual desde CSS mediante los pseudo-elementos `:before` o `:after` y la propiedad `content`.

Se han mostrado 20 ejemplos de un total de 112

Línea	Columna	Código
40	3828	<code>https://www.inta.es/export/system/modules/es.ambiser.inta.formatters/resources/css/materialize.min.css content: " new"</code>
40	3881	<code>https://www.inta.es/export/system/modules/es.ambiser.inta.formatters/resources/css/materialize.min.css content: " " attr(data-badge-caption)</code>
47	12136	<code>https://www.inta.es/export/system/modules/es.ambiser.inta.formatters/resources/css/materialize.min.css content:attr(data-success)</code>
47	14156	<code>https://www.inta.es/export/system/modules/es.ambiser.inta.formatters/resources/css/materialize.min.css content:attr(data-error)</code>
40	3828	<code>https://www.inta.es/export/system/modules/es.ambiser.inta.formatters/resources/css/materialize.min.css content: " new"</code>
40	3881	<code>https://www.inta.es/export/system/modules/es.ambiser.inta.formatters/resources/css/materialize.min.css content: " " attr(data-badge-caption)</code>
47	12136	<code>https://www.inta.es/export/system/modules/es.ambiser.inta.formatters/resources/css/materialize.min.css content:attr(data-success)</code>
47	14156	<code>https://www.inta.es/export/system/modules/es.ambiser.inta.formatters/resources/css/materialize.min.css content:attr(data-error)</code>
40	3828	<code>https://www.inta.es/export/system/modules/es.ambiser.inta.formatters/resources/css/materialize.min.css content: " new"</code>
40	3881	<code>https://www.inta.es/export/system/modules/es.ambiser.inta.formatters/resources/css/materialize.min.css content: " " attr(data-badge-caption)</code>
47	12136	<code>https://www.inta.es/export/system/modules/es.ambiser.inta.formatters/resources/css/materialize.min.css content:attr(data-success)</code>
47	14156	<code>https://www.inta.es/export/system/modules/es.ambiser.inta.formatters/resources/css/materialize.min.css content:attr(data-error)</code>
40	3828	<code>https://www.inta.es/export/system/modules/es.ambiser.inta.formatters/resources/css/materialize.min.css content: " new"</code>
40	3881	<code>https://www.inta.es/export/system/modules/es.ambiser.inta.formatters/resources/css/materialize.min.css content: " " attr(data-badge-caption)</code>
47	12136	<code>https://www.inta.es/export/system/modules/es.ambiser.inta.formatters/resources/css/materialize.min.css content:attr(data-success)</code>

Línea	Columna	Código
47	14156	<code>https://www.inta.es/export/system/modules/es.ambiser.inta.formatters/resources/css/materialize.min.css</code> <code>content:attr(data-error)</code>
40	3828	<code>https://www.inta.es/export/system/modules/es.ambiser.inta.formatters/resources/css/materialize.min.css</code> <code>content:" new"</code>
40	3881	<code>https://www.inta.es/export/system/modules/es.ambiser.inta.formatters/resources/css/materialize.min.css</code> <code>content:" " attr(data-badge-caption)</code>
47	12136	<code>https://www.inta.es/export/system/modules/es.ambiser.inta.formatters/resources/css/materialize.min.css</code> <code>content:attr(data-success)</code>
47	14156	<code>https://www.inta.es/export/system/modules/es.ambiser.inta.formatters/resources/css/materialize.min.css</code> <code>content:attr(data-error)</code>
40	3828	<code>https://www.inta.es/export/system/modules/es.ambiser.inta.formatters/resources/css/materialize.min.css</code> <code>content:" new"</code>

16. RESULTADOS: PÁGINA 12

Título	blog new
URL	https://www.inta.es/INTA/es/blogs/copernicus/
Puntuación media	8.90
Nivel de adecuación estimado	AA

Verificaciones. Nivel de adecuación A

Verificación	Valor	Modalidad
1.1 Existencia de alternativas textuales	1	Pasa
1.2 Uso de encabezados	1	Pasa
1.3 Uso de listas	0	Falla
1.4 Tablas de datos	No aplica	Pasa
1.5 Agrupación estructural	1	Pasa
1.6 Separación de contenido y presentación	0	Falla
1.7 Identificación del idioma principal	1	Pasa
1.8 Navegación con javascript accesible y control de usuario	1	Pasa
1.9 Formularios y etiquetas	1	Pasa
1.10 Formularios y estructura	1	Pasa
1.11 Título de página y de marcos	1	Pasa
1.12 Enlaces descriptivos	1	Pasa
1.13 Cambios de contexto	1	Pasa
1.14 Compatibilidad	1	Pasa

Verificaciones. Nivel de adecuación AA

Verificación	Valor	Modalidad
2.1 Identificación de los cambios de idioma	1	Pasa
2.2 Legibilidad y contraste	1	Pasa
2.3 Maquetación adaptable	1	Pasa
2.4 Múltiples vías de navegación	1	Pasa
2.5 Independencia del dispositivo	1	Pasa
2.6 Navegación consistente	1	Pasa

16.1. INCIDENCIAS.NIVEL DE ADECUACIÓN A

1.3 Uso de listas

Problema Elemento li para elementos de lista empleado fuera una lista.

Se ha detectado el empleo de etiquetas para elementos de lista (LI) sin pertenecer a ninguna lista. Se debe eliminar dicho elemento o bien incluirlo en una estructura completa de lista como hijos de elementos OL o UL.

La estructura de las listas ha de ser correcta para asegurar que éstas se interpretan adecuadamente por los productos de apoyo, como los lectores de pantalla.

Línea	Columna	Código
1248	34	<pre><LI class="collapsible-body"> <DIV class="sub-menu3"> ExoMars Raman </DIV> </pre>

1.3 Uso de listas

Problema Lista no ordenada mal construida.

Las listas no ordenadas se deben identificar mediante el elemento UL y únicamente deben contener elementos LI para identificar cada uno de los elementos de la lista. No puede haber otro tipo de elementos como hijos directos del elemento UL.

La estructura de las listas ha de ser correcta para asegurar que éstas se interpretan adecuadamente por los productos de apoyo, como los lectores de pantalla.

Línea	Columna	Código
1615	41	<pre><UL id="list_large_pagination"/></pre>

1.3 Uso de listas

Problema Presencia de listas no ordenadas vacías.

Las listas no ordenadas se deben identificar mediante el elemento UL y cada uno de sus items mediante elementos LI, que siempre deben aparecer.

No deben emplearse elementos de lista UL que carezcan de items. Si en un momento dado una lista carece de items entonces en lugar de mostrarse como una lista sin elementos hijos (sin elementos LI) deberá eliminarse de la página.

La estructura de las listas ha de ser correcta para asegurar que éstas se interpretan adecuadamente por los productos de apoyo, como los lectores de pantalla.

Línea	Columna	Código
1615	41	<pre><UL id="list_large_pagination"/></pre>

1.6 Separación de contenido y presentación

Problema Generación de contenido desde las hojas de estilo.

No deben emplearse las hojas de estilo para incluir contenido o información ya que de esta forma no estará disponible para los lectores de pantalla u otras aplicaciones de usuario no gráficas. Toda la información debe estar disponible en el contenido de la página, en el código HTML.

Por tanto, no debe incluirse contenido textual desde CSS mediante los pseudoelementos `:before` o `:after` y la propiedad `content`.

Se han mostrado 20 ejemplos de un total de 116

Línea	Columna	Código
40	3828	<code>https://www.inta.es/export/system/modules/es.ambiser.inta.formatters/resources/css/materialize.min.css content: " new"</code>
40	3881	<code>https://www.inta.es/export/system/modules/es.ambiser.inta.formatters/resources/css/materialize.min.css content: " " attr(data-badge-caption)</code>
47	12136	<code>https://www.inta.es/export/system/modules/es.ambiser.inta.formatters/resources/css/materialize.min.css content:attr(data-success)</code>
47	14156	<code>https://www.inta.es/export/system/modules/es.ambiser.inta.formatters/resources/css/materialize.min.css content:attr(data-error)</code>
40	3828	<code>https://www.inta.es/export/system/modules/es.ambiser.inta.formatters/resources/css/materialize.min.css content: " new"</code>
40	3881	<code>https://www.inta.es/export/system/modules/es.ambiser.inta.formatters/resources/css/materialize.min.css content: " " attr(data-badge-caption)</code>
47	12136	<code>https://www.inta.es/export/system/modules/es.ambiser.inta.formatters/resources/css/materialize.min.css content:attr(data-success)</code>
47	14156	<code>https://www.inta.es/export/system/modules/es.ambiser.inta.formatters/resources/css/materialize.min.css content:attr(data-error)</code>
40	3828	<code>https://www.inta.es/export/system/modules/es.ambiser.inta.formatters/resources/css/materialize.min.css content: " new"</code>
40	3881	<code>https://www.inta.es/export/system/modules/es.ambiser.inta.formatters/resources/css/materialize.min.css content: " " attr(data-badge-caption)</code>
47	12136	<code>https://www.inta.es/export/system/modules/es.ambiser.inta.formatters/resources/css/materialize.min.css content:attr(data-success)</code>
47	14156	<code>https://www.inta.es/export/system/modules/es.ambiser.inta.formatters/resources/css/materialize.min.css content:attr(data-error)</code>
40	3828	<code>https://www.inta.es/export/system/modules/es.ambiser.inta.formatters/resources/css/materialize.min.css content: " new"</code>
40	3881	<code>https://www.inta.es/export/system/modules/es.ambiser.inta.formatters/resources/css/materialize.min.css content: " " attr(data-badge-caption)</code>
47	12136	<code>https://www.inta.es/export/system/modules/es.ambiser.inta.formatters/resources/css/materialize.min.css content:attr(data-success)</code>
47	14156	<code>https://www.inta.es/export/system/modules/es.ambiser.inta.formatters/resources/css/materialize.min.css content:attr(data-error)</code>

Línea	Columna	Código
40	3828	<code>https://www.inta.es/export/system/modules/es.ambiser.inta.formatters/resources/css/materialize.min.css content: " new"</code>
40	3881	<code>https://www.inta.es/export/system/modules/es.ambiser.inta.formatters/resources/css/materialize.min.css content: " " attr(data-badge-caption)</code>
47	12136	<code>https://www.inta.es/export/system/modules/es.ambiser.inta.formatters/resources/css/materialize.min.css content:attr(data-success)</code>
47	14156	<code>https://www.inta.es/export/system/modules/es.ambiser.inta.formatters/resources/css/materialize.min.css content:attr(data-error)</code>
40	3828	<code>https://www.inta.es/export/system/modules/es.ambiser.inta.formatters/resources/css/materialize.min.css content: " new"</code>

17. RESULTADOS: PÁGINA 13

Título	Historia
URL	https://www.inta.es/INTA/es/quienes-somos/historia/
Puntuación media	9.50
Nivel de adecuación estimado	AA

Verificaciones. Nivel de adecuación A

Verificación	Valor	Modalidad
1.1 Existencia de alternativas textuales	1	Pasa
1.2 Uso de encabezados	1	Pasa
1.3 Uso de listas	1	Pasa
1.4 Tablas de datos	No aplica	Pasa
1.5 Agrupación estructural	1	Pasa
1.6 Separación de contenido y presentación	0	Falla
1.7 Identificación del idioma principal	1	Pasa
1.8 Navegación con javascript accesible y control de usuario	1	Pasa
1.9 Formularios y etiquetas	1	Pasa
1.10 Formularios y estructura	1	Pasa
1.11 Título de página y de marcos	1	Pasa
1.12 Enlaces descriptivos	1	Pasa
1.13 Cambios de contexto	1	Pasa
1.14 Compatibilidad	1	Pasa

Verificaciones. Nivel de adecuación AA

Verificación	Valor	Modalidad
2.1 Identificación de los cambios de idioma	1	Pasa
2.2 Legibilidad y contraste	1	Pasa
2.3 Maquetación adaptable	1	Pasa
2.4 Múltiples vías de navegación	1	Pasa
2.5 Independencia del dispositivo	1	Pasa
2.6 Navegación consistente	1	Pasa

17.1. INCIDENCIAS.NIVEL DE ADECUACIÓN A

1.6 Separación de contenido y presentación

Problema Generación de contenido desde las hojas de estilo.

No deben emplearse las hojas de estilo para incluir contenido o información ya que de esta forma no estará disponible para los lectores de pantalla u otras aplicaciones de usuario no gráficas. Toda la información debe estar disponible en el contenido de la página, en el código HTML.

Por tanto, no debe incluirse contenido textual desde CSS mediante los pseudo-elementos :before o :after y la propiedad content.

Se han mostrado 20 ejemplos de un total de 112

Línea	Columna	Código
40	3828	<code>https://www.inta.es/export/system/modules/es.ambiser.inta.formatters/resources/css/materialize.min.css content: " new"</code>
40	3881	<code>https://www.inta.es/export/system/modules/es.ambiser.inta.formatters/resources/css/materialize.min.css content: " " attr(data-badge-caption)</code>
47	12136	<code>https://www.inta.es/export/system/modules/es.ambiser.inta.formatters/resources/css/materialize.min.css content:attr(data-success)</code>
47	14156	<code>https://www.inta.es/export/system/modules/es.ambiser.inta.formatters/resources/css/materialize.min.css content:attr(data-error)</code>
40	3828	<code>https://www.inta.es/export/system/modules/es.ambiser.inta.formatters/resources/css/materialize.min.css content: " new"</code>
40	3881	<code>https://www.inta.es/export/system/modules/es.ambiser.inta.formatters/resources/css/materialize.min.css content: " " attr(data-badge-caption)</code>
47	12136	<code>https://www.inta.es/export/system/modules/es.ambiser.inta.formatters/resources/css/materialize.min.css content:attr(data-success)</code>
47	14156	<code>https://www.inta.es/export/system/modules/es.ambiser.inta.formatters/resources/css/materialize.min.css content:attr(data-error)</code>
40	3828	<code>https://www.inta.es/export/system/modules/es.ambiser.inta.formatters/resources/css/materialize.min.css content: " new"</code>
40	3881	<code>https://www.inta.es/export/system/modules/es.ambiser.inta.formatters/resources/css/materialize.min.css content: " " attr(data-badge-caption)</code>
47	12136	<code>https://www.inta.es/export/system/modules/es.ambiser.inta.formatters/resources/css/materialize.min.css content:attr(data-success)</code>
47	14156	<code>https://www.inta.es/export/system/modules/es.ambiser.inta.formatters/resources/css/materialize.min.css content:attr(data-error)</code>
40	3828	<code>https://www.inta.es/export/system/modules/es.ambiser.inta.formatters/resources/css/materialize.min.css content: " new"</code>
40	3881	<code>https://www.inta.es/export/system/modules/es.ambiser.inta.formatters/resources/css/materialize.min.css content: " " attr(data-badge-caption)</code>
47	12136	<code>https://www.inta.es/export/system/modules/es.ambiser.inta.formatters/resources/css/materialize.min.css content:attr(data-success)</code>

Línea	Columna	Código
47	14156	<code>https://www.inta.es/export/system/modules/es.ambiser.inta.formatters/resources/css/materialize.min.css</code> <code>content:attr(data-error)</code>
40	3828	<code>https://www.inta.es/export/system/modules/es.ambiser.inta.formatters/resources/css/materialize.min.css</code> <code>content:" new"</code>
40	3881	<code>https://www.inta.es/export/system/modules/es.ambiser.inta.formatters/resources/css/materialize.min.css</code> <code>content:" " attr(data-badge-caption)</code>
47	12136	<code>https://www.inta.es/export/system/modules/es.ambiser.inta.formatters/resources/css/materialize.min.css</code> <code>content:attr(data-success)</code>
47	14156	<code>https://www.inta.es/export/system/modules/es.ambiser.inta.formatters/resources/css/materialize.min.css</code> <code>content:attr(data-error)</code>
40	3828	<code>https://www.inta.es/export/system/modules/es.ambiser.inta.formatters/resources/css/materialize.min.css</code> <code>content:" new"</code>

18. RESULTADOS: PÁGINA 14

Título	I2L
URL	https://www.inta.es/INTA/es/banner/i2l/
Puntuación media	9.50
Nivel de adecuación estimado	AA

Verificaciones. Nivel de adecuación A

Verificación	Valor	Modalidad
1.1 Existencia de alternativas textuales	1	Pasa
1.2 Uso de encabezados	1	Pasa
1.3 Uso de listas	1	Pasa
1.4 Tablas de datos	No aplica	Pasa
1.5 Agrupación estructural	1	Pasa
1.6 Separación de contenido y presentación	0	Falla
1.7 Identificación del idioma principal	1	Pasa
1.8 Navegación con javascript accesible y control de usuario	1	Pasa
1.9 Formularios y etiquetas	1	Pasa
1.10 Formularios y estructura	1	Pasa
1.11 Título de página y de marcos	1	Pasa
1.12 Enlaces descriptivos	1	Pasa
1.13 Cambios de contexto	1	Pasa
1.14 Compatibilidad	1	Pasa

Verificaciones. Nivel de adecuación AA

Verificación	Valor	Modalidad
2.1 Identificación de los cambios de idioma	1	Pasa
2.2 Legibilidad y contraste	1	Pasa
2.3 Maquetación adaptable	1	Pasa
2.4 Múltiples vías de navegación	1	Pasa
2.5 Independencia del dispositivo	1	Pasa
2.6 Navegación consistente	1	Pasa

18.1. INCIDENCIAS.NIVEL DE ADECUACIÓN A

1.6 Separación de contenido y presentación

Problema Generación de contenido desde las hojas de estilo.

No deben emplearse las hojas de estilo para incluir contenido o información ya que de esta forma no estará disponible para los lectores de pantalla u otras aplicaciones de usuario no gráficas. Toda la información debe estar disponible en el contenido de la página, en el código HTML.

Por tanto, no debe incluirse contenido textual desde CSS mediante los pseudo-elementos :before o :after y la propiedad content.

Se han mostrado 20 ejemplos de un total de 112

Línea	Columna	Código
40	3828	<code>https://www.inta.es/export/system/modules/es.ambiser.inta.formatters/resources/css/materialize.min.css content: " new"</code>
40	3881	<code>https://www.inta.es/export/system/modules/es.ambiser.inta.formatters/resources/css/materialize.min.css content: " " attr(data-badge-caption)</code>
47	12136	<code>https://www.inta.es/export/system/modules/es.ambiser.inta.formatters/resources/css/materialize.min.css content:attr(data-success)</code>
47	14156	<code>https://www.inta.es/export/system/modules/es.ambiser.inta.formatters/resources/css/materialize.min.css content:attr(data-error)</code>
40	3828	<code>https://www.inta.es/export/system/modules/es.ambiser.inta.formatters/resources/css/materialize.min.css content: " new"</code>
40	3881	<code>https://www.inta.es/export/system/modules/es.ambiser.inta.formatters/resources/css/materialize.min.css content: " " attr(data-badge-caption)</code>
47	12136	<code>https://www.inta.es/export/system/modules/es.ambiser.inta.formatters/resources/css/materialize.min.css content:attr(data-success)</code>
47	14156	<code>https://www.inta.es/export/system/modules/es.ambiser.inta.formatters/resources/css/materialize.min.css content:attr(data-error)</code>
40	3828	<code>https://www.inta.es/export/system/modules/es.ambiser.inta.formatters/resources/css/materialize.min.css content: " new"</code>
40	3881	<code>https://www.inta.es/export/system/modules/es.ambiser.inta.formatters/resources/css/materialize.min.css content: " " attr(data-badge-caption)</code>
47	12136	<code>https://www.inta.es/export/system/modules/es.ambiser.inta.formatters/resources/css/materialize.min.css content:attr(data-success)</code>
47	14156	<code>https://www.inta.es/export/system/modules/es.ambiser.inta.formatters/resources/css/materialize.min.css content:attr(data-error)</code>
40	3828	<code>https://www.inta.es/export/system/modules/es.ambiser.inta.formatters/resources/css/materialize.min.css content: " new"</code>
40	3881	<code>https://www.inta.es/export/system/modules/es.ambiser.inta.formatters/resources/css/materialize.min.css content: " " attr(data-badge-caption)</code>
47	12136	<code>https://www.inta.es/export/system/modules/es.ambiser.inta.formatters/resources/css/materialize.min.css content:attr(data-success)</code>

Línea	Columna	Código
47	14156	<code>https://www.inta.es/export/system/modules/es.ambiser.inta.formatters/resources/css/materialize.min.css</code> <code>content:attr(data-error)</code>
40	3828	<code>https://www.inta.es/export/system/modules/es.ambiser.inta.formatters/resources/css/materialize.min.css</code> <code>content:" new"</code>
40	3881	<code>https://www.inta.es/export/system/modules/es.ambiser.inta.formatters/resources/css/materialize.min.css</code> <code>content:" " attr(data-badge-caption)</code>
47	12136	<code>https://www.inta.es/export/system/modules/es.ambiser.inta.formatters/resources/css/materialize.min.css</code> <code>content:attr(data-success)</code>
47	14156	<code>https://www.inta.es/export/system/modules/es.ambiser.inta.formatters/resources/css/materialize.min.css</code> <code>content:attr(data-error)</code>
40	3828	<code>https://www.inta.es/export/system/modules/es.ambiser.inta.formatters/resources/css/materialize.min.css</code> <code>content:" new"</code>

19. RESULTADOS: PÁGINA 15

Título	2020
URL	https://www.inta.es/INTA/es/bolsa-de-empleo/laborales/2020/
Puntuación media	9.50
Nivel de adecuación estimado	AA

Verificaciones. Nivel de adecuación A

Verificación	Valor	Modalidad
1.1 Existencia de alternativas textuales	1	Pasa
1.2 Uso de encabezados	1	Pasa
1.3 Uso de listas	1	Pasa
1.4 Tablas de datos	No aplica	Pasa
1.5 Agrupación estructural	1	Pasa
1.6 Separación de contenido y presentación	0	Falla
1.7 Identificación del idioma principal	1	Pasa
1.8 Navegación con javascript accesible y control de usuario	1	Pasa
1.9 Formularios y etiquetas	1	Pasa
1.10 Formularios y estructura	1	Pasa
1.11 Título de página y de marcos	1	Pasa
1.12 Enlaces descriptivos	1	Pasa
1.13 Cambios de contexto	1	Pasa
1.14 Compatibilidad	1	Pasa

Verificaciones. Nivel de adecuación AA

Verificación	Valor	Modalidad
2.1 Identificación de los cambios de idioma	1	Pasa
2.2 Legibilidad y contraste	1	Pasa
2.3 Maquetación adaptable	1	Pasa
2.4 Múltiples vías de navegación	1	Pasa
2.5 Independencia del dispositivo	1	Pasa
2.6 Navegación consistente	1	Pasa

19.1. INCIDENCIAS.NIVEL DE ADECUACIÓN A

1.6 Separación de contenido y presentación

Problema Generación de contenido desde las hojas de estilo.

No deben emplearse las hojas de estilo para incluir contenido o información ya que de esta forma no estará disponible para los lectores de pantalla u otras aplicaciones de usuario no gráficas. Toda la información debe estar disponible en el contenido de la página, en el código HTML.

Por tanto, no debe incluirse contenido textual desde CSS mediante los pseudoelementos :before o :after y la propiedad content.

Se han mostrado 20 ejemplos de un total de 112

Línea	Columna	Código
40	3828	<code>https://www.inta.es/export/system/modules/es.ambiser.inta.formatters/resources/css/materialize.min.css content: " new"</code>
40	3881	<code>https://www.inta.es/export/system/modules/es.ambiser.inta.formatters/resources/css/materialize.min.css content: " " attr(data-badge-caption)</code>
47	12136	<code>https://www.inta.es/export/system/modules/es.ambiser.inta.formatters/resources/css/materialize.min.css content:attr(data-success)</code>
47	14156	<code>https://www.inta.es/export/system/modules/es.ambiser.inta.formatters/resources/css/materialize.min.css content:attr(data-error)</code>
40	3828	<code>https://www.inta.es/export/system/modules/es.ambiser.inta.formatters/resources/css/materialize.min.css content: " new"</code>
40	3881	<code>https://www.inta.es/export/system/modules/es.ambiser.inta.formatters/resources/css/materialize.min.css content: " " attr(data-badge-caption)</code>
47	12136	<code>https://www.inta.es/export/system/modules/es.ambiser.inta.formatters/resources/css/materialize.min.css content:attr(data-success)</code>
47	14156	<code>https://www.inta.es/export/system/modules/es.ambiser.inta.formatters/resources/css/materialize.min.css content:attr(data-error)</code>
40	3828	<code>https://www.inta.es/export/system/modules/es.ambiser.inta.formatters/resources/css/materialize.min.css content: " new"</code>
40	3881	<code>https://www.inta.es/export/system/modules/es.ambiser.inta.formatters/resources/css/materialize.min.css content: " " attr(data-badge-caption)</code>
47	12136	<code>https://www.inta.es/export/system/modules/es.ambiser.inta.formatters/resources/css/materialize.min.css content:attr(data-success)</code>
47	14156	<code>https://www.inta.es/export/system/modules/es.ambiser.inta.formatters/resources/css/materialize.min.css content:attr(data-error)</code>
40	3828	<code>https://www.inta.es/export/system/modules/es.ambiser.inta.formatters/resources/css/materialize.min.css content: " new"</code>
40	3881	<code>https://www.inta.es/export/system/modules/es.ambiser.inta.formatters/resources/css/materialize.min.css content: " " attr(data-badge-caption)</code>
47	12136	<code>https://www.inta.es/export/system/modules/es.ambiser.inta.formatters/resources/css/materialize.min.css content:attr(data-success)</code>

Línea	Columna	Código
47	14156	<code>https://www.inta.es/export/system/modules/es.ambiser.inta.formatters/resources/css/materialize.min.css</code> <code>content:attr(data-error)</code>
40	3828	<code>https://www.inta.es/export/system/modules/es.ambiser.inta.formatters/resources/css/materialize.min.css</code> <code>content:" new"</code>
40	3881	<code>https://www.inta.es/export/system/modules/es.ambiser.inta.formatters/resources/css/materialize.min.css</code> <code>content:" " attr(data-badge-caption)</code>
47	12136	<code>https://www.inta.es/export/system/modules/es.ambiser.inta.formatters/resources/css/materialize.min.css</code> <code>content:attr(data-success)</code>
47	14156	<code>https://www.inta.es/export/system/modules/es.ambiser.inta.formatters/resources/css/materialize.min.css</code> <code>content:attr(data-error)</code>
40	3828	<code>https://www.inta.es/export/system/modules/es.ambiser.inta.formatters/resources/css/materialize.min.css</code> <code>content:" new"</code>

20. RESULTADOS: PÁGINA 16

Título	feder
URL	https://www.inta.es/INTA/es/feder/
Puntuación media	9.50
Nivel de adecuación estimado	AA

Verificaciones. Nivel de adecuación A

Verificación	Valor	Modalidad
1.1 Existencia de alternativas textuales	1	Pasa
1.2 Uso de encabezados	1	Pasa
1.3 Uso de listas	1	Pasa
1.4 Tablas de datos	No aplica	Pasa
1.5 Agrupación estructural	1	Pasa
1.6 Separación de contenido y presentación	0	Falla
1.7 Identificación del idioma principal	1	Pasa
1.8 Navegación con javascript accesible y control de usuario	1	Pasa
1.9 Formularios y etiquetas	1	Pasa
1.10 Formularios y estructura	1	Pasa
1.11 Título de página y de marcos	1	Pasa
1.12 Enlaces descriptivos	1	Pasa
1.13 Cambios de contexto	1	Pasa
1.14 Compatibilidad	1	Pasa

Verificaciones. Nivel de adecuación AA

Verificación	Valor	Modalidad
2.1 Identificación de los cambios de idioma	1	Pasa
2.2 Legibilidad y contraste	1	Pasa
2.3 Maquetación adaptable	1	Pasa
2.4 Múltiples vías de navegación	1	Pasa
2.5 Independencia del dispositivo	1	Pasa
2.6 Navegación consistente	1	Pasa

20.1. INCIDENCIAS.NIVEL DE ADECUACIÓN A

1.6 Separación de contenido y presentación

Problema Generación de contenido desde las hojas de estilo.

No deben emplearse las hojas de estilo para incluir contenido o información ya que de esta forma no estará disponible para los lectores de pantalla u otras aplicaciones de usuario no gráficas. Toda la información debe estar disponible en el contenido de la página, en el código HTML.

Por tanto, no debe incluirse contenido textual desde CSS mediante los pseudo-elementos `:before` o `:after` y la propiedad `content`.

Se han mostrado 20 ejemplos de un total de 112

Línea	Columna	Código
40	3828	<code>https://www.inta.es/export/system/modules/es.ambiser.inta.formatters/resources/css/materialize.min.css content: " new"</code>
40	3881	<code>https://www.inta.es/export/system/modules/es.ambiser.inta.formatters/resources/css/materialize.min.css content: " " attr(data-badge-caption)</code>
47	12136	<code>https://www.inta.es/export/system/modules/es.ambiser.inta.formatters/resources/css/materialize.min.css content:attr(data-success)</code>
47	14156	<code>https://www.inta.es/export/system/modules/es.ambiser.inta.formatters/resources/css/materialize.min.css content:attr(data-error)</code>
40	3828	<code>https://www.inta.es/export/system/modules/es.ambiser.inta.formatters/resources/css/materialize.min.css content: " new"</code>
40	3881	<code>https://www.inta.es/export/system/modules/es.ambiser.inta.formatters/resources/css/materialize.min.css content: " " attr(data-badge-caption)</code>
47	12136	<code>https://www.inta.es/export/system/modules/es.ambiser.inta.formatters/resources/css/materialize.min.css content:attr(data-success)</code>
47	14156	<code>https://www.inta.es/export/system/modules/es.ambiser.inta.formatters/resources/css/materialize.min.css content:attr(data-error)</code>
40	3828	<code>https://www.inta.es/export/system/modules/es.ambiser.inta.formatters/resources/css/materialize.min.css content: " new"</code>
40	3881	<code>https://www.inta.es/export/system/modules/es.ambiser.inta.formatters/resources/css/materialize.min.css content: " " attr(data-badge-caption)</code>
47	12136	<code>https://www.inta.es/export/system/modules/es.ambiser.inta.formatters/resources/css/materialize.min.css content:attr(data-success)</code>
47	14156	<code>https://www.inta.es/export/system/modules/es.ambiser.inta.formatters/resources/css/materialize.min.css content:attr(data-error)</code>
40	3828	<code>https://www.inta.es/export/system/modules/es.ambiser.inta.formatters/resources/css/materialize.min.css content: " new"</code>
40	3881	<code>https://www.inta.es/export/system/modules/es.ambiser.inta.formatters/resources/css/materialize.min.css content: " " attr(data-badge-caption)</code>
47	12136	<code>https://www.inta.es/export/system/modules/es.ambiser.inta.formatters/resources/css/materialize.min.css content:attr(data-success)</code>

Línea	Columna	Código
47	14156	<code>https://www.inta.es/export/system/modules/es.ambiser.inta.formatters/resources/css/materialize.min.css</code> <code>content:attr(data-error)</code>
40	3828	<code>https://www.inta.es/export/system/modules/es.ambiser.inta.formatters/resources/css/materialize.min.css</code> <code>content:" new"</code>
40	3881	<code>https://www.inta.es/export/system/modules/es.ambiser.inta.formatters/resources/css/materialize.min.css</code> <code>content:" " attr(data-badge-caption)</code>
47	12136	<code>https://www.inta.es/export/system/modules/es.ambiser.inta.formatters/resources/css/materialize.min.css</code> <code>content:attr(data-success)</code>
47	14156	<code>https://www.inta.es/export/system/modules/es.ambiser.inta.formatters/resources/css/materialize.min.css</code> <code>content:attr(data-error)</code>
40	3828	<code>https://www.inta.es/export/system/modules/es.ambiser.inta.formatters/resources/css/materialize.min.css</code> <code>content:" new"</code>

21. RESULTADOS: PÁGINA 17

Título	Quiénes somos
URL	https://www.inta.es/INTA/es/quienes-somos/
Puntuación media	9.50
Nivel de adecuación estimado	AA

Verificaciones. Nivel de adecuación A

Verificación	Valor	Modalidad
1.1 Existencia de alternativas textuales	1	Pasa
1.2 Uso de encabezados	1	Pasa
1.3 Uso de listas	1	Pasa
1.4 Tablas de datos	No aplica	Pasa
1.5 Agrupación estructural	1	Pasa
1.6 Separación de contenido y presentación	0	Falla
1.7 Identificación del idioma principal	1	Pasa
1.8 Navegación con javascript accesible y control de usuario	1	Pasa
1.9 Formularios y etiquetas	1	Pasa
1.10 Formularios y estructura	1	Pasa
1.11 Título de página y de marcos	1	Pasa
1.12 Enlaces descriptivos	1	Pasa
1.13 Cambios de contexto	1	Pasa
1.14 Compatibilidad	1	Pasa

Verificaciones. Nivel de adecuación AA

Verificación	Valor	Modalidad
2.1 Identificación de los cambios de idioma	1	Pasa
2.2 Legibilidad y contraste	1	Pasa
2.3 Maquetación adaptable	1	Pasa
2.4 Múltiples vías de navegación	1	Pasa
2.5 Independencia del dispositivo	1	Pasa
2.6 Navegación consistente	1	Pasa

21.1. INCIDENCIAS.NIVEL DE ADECUACIÓN A

1.6 Separación de contenido y presentación

Problema Generación de contenido desde las hojas de estilo.

No deben emplearse las hojas de estilo para incluir contenido o información ya que de esta forma no estará disponible para los lectores de pantalla u otras aplicaciones de usuario no gráficas. Toda la información debe estar disponible en el contenido de la página, en el código HTML.

Por tanto, no debe incluirse contenido textual desde CSS mediante los pseudoelementos `:before` o `:after` y la propiedad `content`.

Se han mostrado 20 ejemplos de un total de 112

Línea	Columna	Código
40	3828	<code>https://www.inta.es/export/system/modules/es.ambiser.inta.formatters/resources/css/materialize.min.css content: " new"</code>
40	3881	<code>https://www.inta.es/export/system/modules/es.ambiser.inta.formatters/resources/css/materialize.min.css content: " " attr(data-badge-caption)</code>
47	12136	<code>https://www.inta.es/export/system/modules/es.ambiser.inta.formatters/resources/css/materialize.min.css content:attr(data-success)</code>
47	14156	<code>https://www.inta.es/export/system/modules/es.ambiser.inta.formatters/resources/css/materialize.min.css content:attr(data-error)</code>
40	3828	<code>https://www.inta.es/export/system/modules/es.ambiser.inta.formatters/resources/css/materialize.min.css content: " new"</code>
40	3881	<code>https://www.inta.es/export/system/modules/es.ambiser.inta.formatters/resources/css/materialize.min.css content: " " attr(data-badge-caption)</code>
47	12136	<code>https://www.inta.es/export/system/modules/es.ambiser.inta.formatters/resources/css/materialize.min.css content:attr(data-success)</code>
47	14156	<code>https://www.inta.es/export/system/modules/es.ambiser.inta.formatters/resources/css/materialize.min.css content:attr(data-error)</code>
40	3828	<code>https://www.inta.es/export/system/modules/es.ambiser.inta.formatters/resources/css/materialize.min.css content: " new"</code>
40	3881	<code>https://www.inta.es/export/system/modules/es.ambiser.inta.formatters/resources/css/materialize.min.css content: " " attr(data-badge-caption)</code>
47	12136	<code>https://www.inta.es/export/system/modules/es.ambiser.inta.formatters/resources/css/materialize.min.css content:attr(data-success)</code>
47	14156	<code>https://www.inta.es/export/system/modules/es.ambiser.inta.formatters/resources/css/materialize.min.css content:attr(data-error)</code>
40	3828	<code>https://www.inta.es/export/system/modules/es.ambiser.inta.formatters/resources/css/materialize.min.css content: " new"</code>
40	3881	<code>https://www.inta.es/export/system/modules/es.ambiser.inta.formatters/resources/css/materialize.min.css content: " " attr(data-badge-caption)</code>
47	12136	<code>https://www.inta.es/export/system/modules/es.ambiser.inta.formatters/resources/css/materialize.min.css content:attr(data-success)</code>

Línea	Columna	Código
47	14156	<code>https://www.inta.es/export/system/modules/es.ambiser.inta.formatters/resources/css/materialize.min.css</code> <code>content:attr(data-error)</code>
40	3828	<code>https://www.inta.es/export/system/modules/es.ambiser.inta.formatters/resources/css/materialize.min.css</code> <code>content:" new"</code>
40	3881	<code>https://www.inta.es/export/system/modules/es.ambiser.inta.formatters/resources/css/materialize.min.css</code> <code>content:" " attr(data-badge-caption)</code>
47	12136	<code>https://www.inta.es/export/system/modules/es.ambiser.inta.formatters/resources/css/materialize.min.css</code> <code>content:attr(data-success)</code>
47	14156	<code>https://www.inta.es/export/system/modules/es.ambiser.inta.formatters/resources/css/materialize.min.css</code> <code>content:attr(data-error)</code>
40	3828	<code>https://www.inta.es/export/system/modules/es.ambiser.inta.formatters/resources/css/materialize.min.css</code> <code>content:" new"</code>

22. RESULTADOS: PÁGINA 18

Título	Estaciones espaciales
URL	https://www.inta.es/INTA/es/donde-estamos/Estaciones-espaciales/
Puntuación media	7.90
Nivel de adecuación estimado	No Válido

Verificaciones. Nivel de adecuación A

Verificación	Valor	Modalidad
1.1 Existencia de alternativas textuales	0	Falla
1.2 Uso de encabezados	1	Pasa
1.3 Uso de listas	1	Pasa
1.4 Tablas de datos	No aplica	Pasa
1.5 Agrupación estructural	1	Pasa
1.6 Separación de contenido y presentación	0	Falla
1.7 Identificación del idioma principal	1	Pasa
1.8 Navegación con javascript accesible y control de usuario	1	Pasa
1.9 Formularios y etiquetas	1	Pasa
1.10 Formularios y estructura	1	Pasa
1.11 Título de página y de marcos	0	Falla
1.12 Enlaces descriptivos	0	Falla
1.13 Cambios de contexto	1	Pasa
1.14 Compatibilidad	1	Pasa

Verificaciones. Nivel de adecuación AA

Verificación	Valor	Modalidad
2.1 Identificación de los cambios de idioma	1	Pasa
2.2 Legibilidad y contraste	1	Pasa
2.3 Maquetación adaptable	1	Pasa
2.4 Múltiples vías de navegación	1	Pasa
2.5 Independencia del dispositivo	1	Pasa
2.6 Navegación consistente	1	Pasa

Línea	Columna	Código
798	38540	<pre><IMG aria-label="Street View Pegman Control" src="data:image/svg+xml,%3Csvg%20width%3D%2240px%22%20height%3D%2250px%22%20xmlns%3D%22http%3A%2F%2Fwww.w3.org%2F2000%2Fsvg%22%20xmlns%3A%2F%22http%3A%2F%2Fwww.w3.org%2F1999%2Fxl%20viewBox%3D%220%200%2040%2050%22%3E%0A%3Cpath%20d%3D%22M34.00%2C-30.401-2.9-11.3a2.78%2C2.78%2C0%2C0%2C0-2.4-21-0.7-.5a6.82%2C6.82%2C0%2C0%2C0%2C2.2-5%2C6.9%2C6.9%2C0%2C0%2C0-13.8%2C0%2C7%2C7%2C0%2C0%2C0%2C2.2%2C5.11-0.6.5a2.55%2C2.55%2C0%2C0%2C0-2.3%2C2s-3%2C11.1-3%2C11.2v0.1a1.58%2C1.58%2C0%2C0%2C0%2C1%2C1.911.2%2C0.4a1.63%2C1.63%2C0%2C0%2C0%2C1.9-.910.8-2%2C0.2%2C12.8h11.310.2-12.6%2C0.7%2C1.8a1.54%2C1.54%2C0%2C0%2C0%2C1.5%2C1%2C1.09%2C1.09%2C0%2C0%2C0%2C.5-0.111.3-.4a1.85%2C1.85%2C0%2C0%2C0%2C.7-2h0Zm-1.2.9-1.2.4a0.61%2C0.61%2C0%2C0%2C1-.7-0.31-2.5-6.6-0.2%2C16.8h-9.4l18.60%2C-36.001-2.7%2C6.7a0.52%2C0.52%2C0%2C0%2C1-.66.31h01-1.1-.4a0.52%2C0.52%2C0%2C0%2C1-.31-0.66v013.1-11.3a1.69%2C1.69%2C0%2C0%2C1%2C1.5-1.3h0.211-.9h2.3a5.9%2C5.9%2C0%2C1%2C1%2C3. ... </pre>
798	39581	<pre> </pre>
798	40036	<pre> </pre>
798	40491	<pre> </pre>
798	41249	<pre> </pre>
798	41593	<pre> </pre>
798	41937	<pre> </pre>

Línea	Columna	Código
798	43906	<pre></pre>
798	44413	<pre></pre>

1.6 Separación de contenido y presentación

Problema Generación de contenido desde las hojas de estilo.

No deben emplearse las hojas de estilo para incluir contenido o información ya que de esta forma no estará disponible para los lectores de pantalla u otras aplicaciones de usuario no gráficas. Toda la información debe estar disponible en el contenido de la página, en el código HTML.

Por tanto, no debe incluirse contenido textual desde CSS mediante los pseudo-elementos `:before` o `:after` y la propiedad `content`.

Se han mostrado 20 ejemplos de un total de 112

Línea	Columna	Código
40	3828	<pre>https://www.inta.es/export/system/modules/es.ambiser.inta.formatters/resources/css/materialize.min.css content: " new"</pre>
40	3881	<pre>https://www.inta.es/export/system/modules/es.ambiser.inta.formatters/resources/css/materialize.min.css content: " " attr(data-badge-caption)</pre>
47	12136	<pre>https://www.inta.es/export/system/modules/es.ambiser.inta.formatters/resources/css/materialize.min.css content:attr(data-success)</pre>
47	14156	<pre>https://www.inta.es/export/system/modules/es.ambiser.inta.formatters/resources/css/materialize.min.css content:attr(data-error)</pre>
40	3828	<pre>https://www.inta.es/export/system/modules/es.ambiser.inta.formatters/resources/css/materialize.min.css content: " new"</pre>
40	3881	<pre>https://www.inta.es/export/system/modules/es.ambiser.inta.formatters/resources/css/materialize.min.css content: " " attr(data-badge-caption)</pre>
47	12136	<pre>https://www.inta.es/export/system/modules/es.ambiser.inta.formatters/resources/css/materialize.min.css content:attr(data-success)</pre>
47	14156	<pre>https://www.inta.es/export/system/modules/es.ambiser.inta.formatters/resources/css/materialize.min.css content:attr(data-error)</pre>
40	3828	<pre>https://www.inta.es/export/system/modules/es.ambiser.inta.formatters/resources/css/materialize.min.css content: " new"</pre>

Línea	Columna	Código
40	3881	<code>https://www.inta.es/export/system/modules/es.ambiser.inta.formatters/resources/css/materialize.min.css content: " " attr(data-badge-caption)</code>
47	12136	<code>https://www.inta.es/export/system/modules/es.ambiser.inta.formatters/resources/css/materialize.min.css content:attr(data-success)</code>
47	14156	<code>https://www.inta.es/export/system/modules/es.ambiser.inta.formatters/resources/css/materialize.min.css content:attr(data-error)</code>
40	3828	<code>https://www.inta.es/export/system/modules/es.ambiser.inta.formatters/resources/css/materialize.min.css content: " new"</code>
40	3881	<code>https://www.inta.es/export/system/modules/es.ambiser.inta.formatters/resources/css/materialize.min.css content: " " attr(data-badge-caption)</code>
47	12136	<code>https://www.inta.es/export/system/modules/es.ambiser.inta.formatters/resources/css/materialize.min.css content:attr(data-success)</code>
47	14156	<code>https://www.inta.es/export/system/modules/es.ambiser.inta.formatters/resources/css/materialize.min.css content:attr(data-error)</code>
40	3828	<code>https://www.inta.es/export/system/modules/es.ambiser.inta.formatters/resources/css/materialize.min.css content: " new"</code>
40	3881	<code>https://www.inta.es/export/system/modules/es.ambiser.inta.formatters/resources/css/materialize.min.css content: " " attr(data-badge-caption)</code>
47	12136	<code>https://www.inta.es/export/system/modules/es.ambiser.inta.formatters/resources/css/materialize.min.css content:attr(data-success)</code>
47	14156	<code>https://www.inta.es/export/system/modules/es.ambiser.inta.formatters/resources/css/materialize.min.css content:attr(data-error)</code>
40	3828	<code>https://www.inta.es/export/system/modules/es.ambiser.inta.formatters/resources/css/materialize.min.css content: " new"</code>

1.11 Título de página y de marcos

Problema Ausencia de un título adecuado para el marco iframe.

Se debe evitar, en la medida de lo posible, el uso de marcos en las páginas. De no ser posible evitarlo, se debe proporcionar un título a cada marco que describa su propósito o su contenido de forma que los usuarios de lectores de pantalla puedan decidir previamente si desean acceder o no a su contenido.

Esta descripción debe ser precisa e indicarse en su atributo title.

Línea	Columna	Código
798	18180	<code><IFRAME aria-hidden="true" frameborder="0" style="z-index: -1; position: absolute; width: 100%; height: 100%; top: 0px; left: 0px; border: none;" tabindex="-1"/></code>

1.12 Enlaces descriptivos

Problema Enlaces cuyo texto está vacío.

El texto de los enlaces debe ser significativo y resultar útil para identificar la función o el destino de los mismos. En caso de necesitar algún tipo de información adicional ésta se podrá añadir por medio del atributo title, el cuál contendrá todo el texto del enlace además de dicha información adicional.

En todo caso, el texto de los enlaces no podrá estar vacío y en el caso de que su único contenido sea una imagen entonces ésta deberá tener un texto alternativo que sea significativo como texto del enlace.

Línea	Columna	Código
798	18587	<pre> <DIV style="width: 66px; height: 26px; cursor: pointer;"> </DIV> </pre>

23. RESULTADOS: PÁGINA 19

Título	2018
URL	https://www.inta.es/INTA/es/bolsa-de-empleo/becas/2018/
Puntuación media	9.50
Nivel de adecuación estimado	AA

Verificaciones. Nivel de adecuación A

Verificación	Valor	Modalidad
1.1 Existencia de alternativas textuales	1	Pasa
1.2 Uso de encabezados	1	Pasa
1.3 Uso de listas	1	Pasa
1.4 Tablas de datos	No aplica	Pasa
1.5 Agrupación estructural	1	Pasa
1.6 Separación de contenido y presentación	0	Falla
1.7 Identificación del idioma principal	1	Pasa
1.8 Navegación con javascript accesible y control de usuario	1	Pasa
1.9 Formularios y etiquetas	1	Pasa
1.10 Formularios y estructura	1	Pasa
1.11 Título de página y de marcos	1	Pasa
1.12 Enlaces descriptivos	1	Pasa
1.13 Cambios de contexto	1	Pasa
1.14 Compatibilidad	1	Pasa

Verificaciones. Nivel de adecuación AA

Verificación	Valor	Modalidad
2.1 Identificación de los cambios de idioma	1	Pasa
2.2 Legibilidad y contraste	1	Pasa
2.3 Maquetación adaptable	1	Pasa
2.4 Múltiples vías de navegación	1	Pasa
2.5 Independencia del dispositivo	1	Pasa
2.6 Navegación consistente	1	Pasa

23.1. INCIDENCIAS.NIVEL DE ADECUACIÓN A

1.6 Separación de contenido y presentación

Problema Generación de contenido desde las hojas de estilo.

No deben emplearse las hojas de estilo para incluir contenido o información ya que de esta forma no estará disponible para los lectores de pantalla u otras aplicaciones de usuario no gráficas. Toda la información debe estar disponible en el contenido de la página, en el código HTML.

Por tanto, no debe incluirse contenido textual desde CSS mediante los pseudoelementos :before o :after y la propiedad content.

Se han mostrado 20 ejemplos de un total de 112

Línea	Columna	Código
40	3828	<code>https://www.inta.es/export/system/modules/es.ambiser.inta.formatters/resources/css/materialize.min.css content: " new"</code>
40	3881	<code>https://www.inta.es/export/system/modules/es.ambiser.inta.formatters/resources/css/materialize.min.css content: " " attr(data-badge-caption)</code>
47	12136	<code>https://www.inta.es/export/system/modules/es.ambiser.inta.formatters/resources/css/materialize.min.css content:attr(data-success)</code>
47	14156	<code>https://www.inta.es/export/system/modules/es.ambiser.inta.formatters/resources/css/materialize.min.css content:attr(data-error)</code>
40	3828	<code>https://www.inta.es/export/system/modules/es.ambiser.inta.formatters/resources/css/materialize.min.css content: " new"</code>
40	3881	<code>https://www.inta.es/export/system/modules/es.ambiser.inta.formatters/resources/css/materialize.min.css content: " " attr(data-badge-caption)</code>
47	12136	<code>https://www.inta.es/export/system/modules/es.ambiser.inta.formatters/resources/css/materialize.min.css content:attr(data-success)</code>
47	14156	<code>https://www.inta.es/export/system/modules/es.ambiser.inta.formatters/resources/css/materialize.min.css content:attr(data-error)</code>
40	3828	<code>https://www.inta.es/export/system/modules/es.ambiser.inta.formatters/resources/css/materialize.min.css content: " new"</code>
40	3881	<code>https://www.inta.es/export/system/modules/es.ambiser.inta.formatters/resources/css/materialize.min.css content: " " attr(data-badge-caption)</code>
47	12136	<code>https://www.inta.es/export/system/modules/es.ambiser.inta.formatters/resources/css/materialize.min.css content:attr(data-success)</code>
47	14156	<code>https://www.inta.es/export/system/modules/es.ambiser.inta.formatters/resources/css/materialize.min.css content:attr(data-error)</code>
40	3828	<code>https://www.inta.es/export/system/modules/es.ambiser.inta.formatters/resources/css/materialize.min.css content: " new"</code>
40	3881	<code>https://www.inta.es/export/system/modules/es.ambiser.inta.formatters/resources/css/materialize.min.css content: " " attr(data-badge-caption)</code>
47	12136	<code>https://www.inta.es/export/system/modules/es.ambiser.inta.formatters/resources/css/materialize.min.css content:attr(data-success)</code>

Línea	Columna	Código
47	14156	<code>https://www.inta.es/export/system/modules/es.ambiser.inta.formatters/resources/css/materialize.min.css</code> <code>content:attr(data-error)</code>
40	3828	<code>https://www.inta.es/export/system/modules/es.ambiser.inta.formatters/resources/css/materialize.min.css</code> <code>content:" new"</code>
40	3881	<code>https://www.inta.es/export/system/modules/es.ambiser.inta.formatters/resources/css/materialize.min.css</code> <code>content:" " attr(data-badge-caption)</code>
47	12136	<code>https://www.inta.es/export/system/modules/es.ambiser.inta.formatters/resources/css/materialize.min.css</code> <code>content:attr(data-success)</code>
47	14156	<code>https://www.inta.es/export/system/modules/es.ambiser.inta.formatters/resources/css/materialize.min.css</code> <code>content:attr(data-error)</code>
40	3828	<code>https://www.inta.es/export/system/modules/es.ambiser.inta.formatters/resources/css/materialize.min.css</code> <code>content:" new"</code>

24. RESULTADOS: PÁGINA 20

Título	Técnicos Superiores Especializados de OPIs
URL	https://www.inta.es/INTA/es/bolsa-de-empleo/funcionarios/tecnicos-superiores-especializados-de-los-organismos-publicos-de-investigacion/
Puntuación media	9.50
Nivel de adecuación estimado	AA

Verificaciones. Nivel de adecuación A

Verificación	Valor	Modalidad
1.1 Existencia de alternativas textuales	1	Pasa
1.2 Uso de encabezados	1	Pasa
1.3 Uso de listas	1	Pasa
1.4 Tablas de datos	No aplica	Pasa
1.5 Agrupación estructural	1	Pasa
1.6 Separación de contenido y presentación	0	Falla
1.7 Identificación del idioma principal	1	Pasa
1.8 Navegación con javascript accesible y control de usuario	1	Pasa
1.9 Formularios y etiquetas	1	Pasa
1.10 Formularios y estructura	1	Pasa
1.11 Título de página y de marcos	1	Pasa
1.12 Enlaces descriptivos	1	Pasa
1.13 Cambios de contexto	1	Pasa
1.14 Compatibilidad	1	Pasa

Verificaciones. Nivel de adecuación AA

Verificación	Valor	Modalidad
2.1 Identificación de los cambios de idioma	1	Pasa
2.2 Legibilidad y contraste	1	Pasa
2.3 Maquetación adaptable	1	Pasa
2.4 Múltiples vías de navegación	1	Pasa
2.5 Independencia del dispositivo	1	Pasa
2.6 Navegación consistente	1	Pasa

24.1. INCIDENCIAS.NIVEL DE ADECUACIÓN A

1.6 Separación de contenido y presentación

Problema Generación de contenido desde las hojas de estilo.

No deben emplearse las hojas de estilo para incluir contenido o información ya que de esta forma no estará disponible para los lectores de pantalla u otras aplicaciones de usuario no gráficas. Toda la información debe estar disponible en el contenido de la página, en el código HTML.

Por tanto, no debe incluirse contenido textual desde CSS mediante los pseudoelementos `:before` o `:after` y la propiedad `content`.

Se han mostrado 20 ejemplos de un total de 112

Línea	Columna	Código
40	3828	<code>https://www.inta.es/export/system/modules/es.ambiser.inta.formatters/resources/css/materialize.min.css content: " new"</code>
40	3881	<code>https://www.inta.es/export/system/modules/es.ambiser.inta.formatters/resources/css/materialize.min.css content: " " attr(data-badge-caption)</code>
47	12136	<code>https://www.inta.es/export/system/modules/es.ambiser.inta.formatters/resources/css/materialize.min.css content:attr(data-success)</code>
47	14156	<code>https://www.inta.es/export/system/modules/es.ambiser.inta.formatters/resources/css/materialize.min.css content:attr(data-error)</code>
40	3828	<code>https://www.inta.es/export/system/modules/es.ambiser.inta.formatters/resources/css/materialize.min.css content: " new"</code>
40	3881	<code>https://www.inta.es/export/system/modules/es.ambiser.inta.formatters/resources/css/materialize.min.css content: " " attr(data-badge-caption)</code>
47	12136	<code>https://www.inta.es/export/system/modules/es.ambiser.inta.formatters/resources/css/materialize.min.css content:attr(data-success)</code>
47	14156	<code>https://www.inta.es/export/system/modules/es.ambiser.inta.formatters/resources/css/materialize.min.css content:attr(data-error)</code>
40	3828	<code>https://www.inta.es/export/system/modules/es.ambiser.inta.formatters/resources/css/materialize.min.css content: " new"</code>
40	3881	<code>https://www.inta.es/export/system/modules/es.ambiser.inta.formatters/resources/css/materialize.min.css content: " " attr(data-badge-caption)</code>
47	12136	<code>https://www.inta.es/export/system/modules/es.ambiser.inta.formatters/resources/css/materialize.min.css content:attr(data-success)</code>
47	14156	<code>https://www.inta.es/export/system/modules/es.ambiser.inta.formatters/resources/css/materialize.min.css content:attr(data-error)</code>
40	3828	<code>https://www.inta.es/export/system/modules/es.ambiser.inta.formatters/resources/css/materialize.min.css content: " new"</code>
40	3881	<code>https://www.inta.es/export/system/modules/es.ambiser.inta.formatters/resources/css/materialize.min.css content: " " attr(data-badge-caption)</code>
47	12136	<code>https://www.inta.es/export/system/modules/es.ambiser.inta.formatters/resources/css/materialize.min.css content:attr(data-success)</code>

Línea	Columna	Código
47	14156	<code>https://www.inta.es/export/system/modules/es.ambiser.inta.formatters/resources/css/materialize.min.css</code> <code>content:attr(data-error)</code>
40	3828	<code>https://www.inta.es/export/system/modules/es.ambiser.inta.formatters/resources/css/materialize.min.css</code> <code>content:" new"</code>
40	3881	<code>https://www.inta.es/export/system/modules/es.ambiser.inta.formatters/resources/css/materialize.min.css</code> <code>content:" " attr(data-badge-caption)</code>
47	12136	<code>https://www.inta.es/export/system/modules/es.ambiser.inta.formatters/resources/css/materialize.min.css</code> <code>content:attr(data-success)</code>
47	14156	<code>https://www.inta.es/export/system/modules/es.ambiser.inta.formatters/resources/css/materialize.min.css</code> <code>content:attr(data-error)</code>
40	3828	<code>https://www.inta.es/export/system/modules/es.ambiser.inta.formatters/resources/css/materialize.min.css</code> <code>content:" new"</code>

25. RESULTADOS: PÁGINA 21

Título	Servicios
URL	https://www.inta.es/INTA/es/servicios/
Puntuación media	9.20
Nivel de adecuación estimado	AA

Verificaciones. Nivel de adecuación A

Verificación	Valor	Modalidad
1.1 Existencia de alternativas textuales	1	Pasa
1.2 Uso de encabezados	1	Pasa
1.3 Uso de listas	1	Pasa
1.4 Tablas de datos	No aplica	Pasa
1.5 Agrupación estructural	1	Pasa
1.6 Separación de contenido y presentación	0	Falla
1.7 Identificación del idioma principal	1	Pasa
1.8 Navegación con javascript accesible y control de usuario	1	Pasa
1.9 Formularios y etiquetas	1	Pasa
1.10 Formularios y estructura	0.5	Pasa
1.11 Título de página y de marcos	1	Pasa
1.12 Enlaces descriptivos	1	Pasa
1.13 Cambios de contexto	1	Pasa
1.14 Compatibilidad	1	Pasa

Verificaciones. Nivel de adecuación AA

Verificación	Valor	Modalidad
2.1 Identificación de los cambios de idioma	1	Pasa
2.2 Legibilidad y contraste	1	Pasa
2.3 Maquetación adaptable	1	Pasa
2.4 Múltiples vías de navegación	1	Pasa
2.5 Independencia del dispositivo	1	Pasa
2.6 Navegación consistente	1	Pasa

25.1. INCIDENCIAS.NIVEL DE ADECUACIÓN A

1.6 Separación de contenido y presentación

Problema Generación de contenido desde las hojas de estilo.

No deben emplearse las hojas de estilo para incluir contenido o información ya que de esta forma no estará disponible para los lectores de pantalla u otras aplicaciones de usuario no gráficas. Toda la información debe estar disponible en el contenido de la página, en el código HTML.

Por tanto, no debe incluirse contenido textual desde CSS mediante los pseudoelementos :before o :after y la propiedad content.

Se han mostrado 20 ejemplos de un total de 112

Línea	Columna	Código
40	3828	<code>https://www.inta.es/export/system/modules/es.ambiser.inta.formatters/resources/css/materialize.min.css content: " new"</code>
40	3881	<code>https://www.inta.es/export/system/modules/es.ambiser.inta.formatters/resources/css/materialize.min.css content: " " attr(data-badge-caption)</code>
47	12136	<code>https://www.inta.es/export/system/modules/es.ambiser.inta.formatters/resources/css/materialize.min.css content:attr(data-success)</code>
47	14156	<code>https://www.inta.es/export/system/modules/es.ambiser.inta.formatters/resources/css/materialize.min.css content:attr(data-error)</code>
40	3828	<code>https://www.inta.es/export/system/modules/es.ambiser.inta.formatters/resources/css/materialize.min.css content: " new"</code>
40	3881	<code>https://www.inta.es/export/system/modules/es.ambiser.inta.formatters/resources/css/materialize.min.css content: " " attr(data-badge-caption)</code>
47	12136	<code>https://www.inta.es/export/system/modules/es.ambiser.inta.formatters/resources/css/materialize.min.css content:attr(data-success)</code>
47	14156	<code>https://www.inta.es/export/system/modules/es.ambiser.inta.formatters/resources/css/materialize.min.css content:attr(data-error)</code>
40	3828	<code>https://www.inta.es/export/system/modules/es.ambiser.inta.formatters/resources/css/materialize.min.css content: " new"</code>
40	3881	<code>https://www.inta.es/export/system/modules/es.ambiser.inta.formatters/resources/css/materialize.min.css content: " " attr(data-badge-caption)</code>
47	12136	<code>https://www.inta.es/export/system/modules/es.ambiser.inta.formatters/resources/css/materialize.min.css content:attr(data-success)</code>
47	14156	<code>https://www.inta.es/export/system/modules/es.ambiser.inta.formatters/resources/css/materialize.min.css content:attr(data-error)</code>
40	3828	<code>https://www.inta.es/export/system/modules/es.ambiser.inta.formatters/resources/css/materialize.min.css content: " new"</code>
40	3881	<code>https://www.inta.es/export/system/modules/es.ambiser.inta.formatters/resources/css/materialize.min.css content: " " attr(data-badge-caption)</code>
47	12136	<code>https://www.inta.es/export/system/modules/es.ambiser.inta.formatters/resources/css/materialize.min.css content:attr(data-success)</code>

Línea	Columna	Código
47	14156	<code>https://www.inta.es/export/system/modules/es.ambiser.inta.formatters/resources/css/materialize.min.css content:attr(data-error)</code>
40	3828	<code>https://www.inta.es/export/system/modules/es.ambiser.inta.formatters/resources/css/materialize.min.css content:" new"</code>
40	3881	<code>https://www.inta.es/export/system/modules/es.ambiser.inta.formatters/resources/css/materialize.min.css content:" " attr(data-badge-caption)</code>
47	12136	<code>https://www.inta.es/export/system/modules/es.ambiser.inta.formatters/resources/css/materialize.min.css content:attr(data-success)</code>
47	14156	<code>https://www.inta.es/export/system/modules/es.ambiser.inta.formatters/resources/css/materialize.min.css content:attr(data-error)</code>
40	3828	<code>https://www.inta.es/export/system/modules/es.ambiser.inta.formatters/resources/css/materialize.min.css content:" new"</code>

1.10 Formularios y estructura

Advertencia Formularios complejos en los que no se realizan agrupaciones de campos relacionados entre sí.

Cuando en un formulario existen diferentes grupos de campos de formulario relacionados entre sí se deben marcar dichos grupos con el elemento FIELDSET y se debe identificar cada grupo con una etiqueta proporcionada en el elemento LEGEND correspondiente (que ha de ser el primer elemento hijo del FIELDSET). Esto es especialmente importante en aquellos formularios extensos con un número elevado de campos ya que las agrupaciones de los campos relacionados entre sí facilita su comprensión a los usuarios.

Línea	Columna	Código
589	104	<code><FORM action="/INTA/es/servicios/index.html" class="col s12 formulario-buscador" method="post"></code>

26. RESULTADOS: PÁGINA 22

Título	Imágenes Sentinel de Incendios Forestales
URL	https://www.inta.es/INTA/es/blogs/copernicus/BlogEntry_1499417015930
Puntuación media	8.90
Nivel de adecuación estimado	AA

Verificaciones. Nivel de adecuación A

Verificación	Valor	Modalidad
1.1 Existencia de alternativas textuales	1	Pasa
1.2 Uso de encabezados	1	Pasa
1.3 Uso de listas	0	Falla
1.4 Tablas de datos	No aplica	Pasa
1.5 Agrupación estructural	1	Pasa
1.6 Separación de contenido y presentación	0	Falla
1.7 Identificación del idioma principal	1	Pasa
1.8 Navegación con javascript accesible y control de usuario	1	Pasa
1.9 Formularios y etiquetas	1	Pasa
1.10 Formularios y estructura	1	Pasa
1.11 Título de página y de marcos	1	Pasa
1.12 Enlaces descriptivos	1	Pasa
1.13 Cambios de contexto	1	Pasa
1.14 Compatibilidad	1	Pasa

Verificaciones. Nivel de adecuación AA

Verificación	Valor	Modalidad
2.1 Identificación de los cambios de idioma	1	Pasa
2.2 Legibilidad y contraste	1	Pasa
2.3 Maquetación adaptable	1	Pasa
2.4 Múltiples vías de navegación	1	Pasa
2.5 Independencia del dispositivo	1	Pasa
2.6 Navegación consistente	1	Pasa

26.1. INCIDENCIAS.NIVEL DE ADECUACIÓN A

1.3 Uso de listas

Problema Elemento li para elementos de lista empleado fuera una lista.

Se ha detectado el empleo de etiquetas para elementos de lista (LI) sin pertenecer a ninguna lista. Se debe eliminar dicho elemento o bien incluirlo en una estructura completa de lista como hijos de elementos OL o UL.

La estructura de las listas ha de ser correcta para asegurar que éstas se interpretan adecuadamente por los productos de apoyo, como los lectores de pantalla.

Línea	Columna	Código
1248	34	<pre> <LI class="collapsible-body"> <DIV class="sub-menu3"> ExoMars Raman </DIV> </pre>

1.6 Separación de contenido y presentación

Problema Generación de contenido desde las hojas de estilo.

No deben emplearse las hojas de estilo para incluir contenido o información ya que de esta forma no estará disponible para los lectores de pantalla u otras aplicaciones de usuario no gráficas. Toda la información debe estar disponible en el contenido de la página, en el código HTML.

Por tanto, no debe incluirse contenido textual desde CSS mediante los pseudo-elementos :before o :after y la propiedad content.

Se han mostrado 20 ejemplos de un total de 116

Línea	Columna	Código
40	3828	<pre> https://www.inta.es/export/system/modules/es.ambiser.inta.formatters/ resources/css/materialize.min.css content:" new" </pre>
40	3881	<pre> https://www.inta.es/export/system/modules/es.ambiser.inta.formatters/ resources/css/materialize.min.css content:" " attr(data-badge-caption) </pre>
47	12136	<pre> https://www.inta.es/export/system/modules/es.ambiser.inta.formatters/ resources/css/materialize.min.css content:attr(data-success) </pre>
47	14156	<pre> https://www.inta.es/export/system/modules/es.ambiser.inta.formatters/ resources/css/materialize.min.css content:attr(data-error) </pre>
40	3828	<pre> https://www.inta.es/export/system/modules/es.ambiser.inta.formatters/ resources/css/materialize.min.css content:" new" </pre>
40	3881	<pre> https://www.inta.es/export/system/modules/es.ambiser.inta.formatters/ resources/css/materialize.min.css content:" " attr(data-badge-caption) </pre>
47	12136	<pre> https://www.inta.es/export/system/modules/es.ambiser.inta.formatters/ resources/css/materialize.min.css content:attr(data-success) </pre>

Línea	Columna	Código
47	14156	https://www.inta.es/export/system/modules/es.ambiser.inta.formatters/resources/css/materialize.min.css content:attr(data-error)
40	3828	https://www.inta.es/export/system/modules/es.ambiser.inta.formatters/resources/css/materialize.min.css content:" new"
40	3881	https://www.inta.es/export/system/modules/es.ambiser.inta.formatters/resources/css/materialize.min.css content:" " attr(data-badge-caption)
47	12136	https://www.inta.es/export/system/modules/es.ambiser.inta.formatters/resources/css/materialize.min.css content:attr(data-success)
47	14156	https://www.inta.es/export/system/modules/es.ambiser.inta.formatters/resources/css/materialize.min.css content:attr(data-error)
40	3828	https://www.inta.es/export/system/modules/es.ambiser.inta.formatters/resources/css/materialize.min.css content:" new"
40	3881	https://www.inta.es/export/system/modules/es.ambiser.inta.formatters/resources/css/materialize.min.css content:" " attr(data-badge-caption)
47	12136	https://www.inta.es/export/system/modules/es.ambiser.inta.formatters/resources/css/materialize.min.css content:attr(data-success)
47	14156	https://www.inta.es/export/system/modules/es.ambiser.inta.formatters/resources/css/materialize.min.css content:attr(data-error)
40	3828	https://www.inta.es/export/system/modules/es.ambiser.inta.formatters/resources/css/materialize.min.css content:" new"
40	3881	https://www.inta.es/export/system/modules/es.ambiser.inta.formatters/resources/css/materialize.min.css content:" " attr(data-badge-caption)
47	12136	https://www.inta.es/export/system/modules/es.ambiser.inta.formatters/resources/css/materialize.min.css content:attr(data-success)
47	14156	https://www.inta.es/export/system/modules/es.ambiser.inta.formatters/resources/css/materialize.min.css content:attr(data-error)
40	3828	https://www.inta.es/export/system/modules/es.ambiser.inta.formatters/resources/css/materialize.min.css content:" new"

27. RESULTADOS: PÁGINA 23

Título	Buenas vacaciones!
URL	https://www.inta.es/INTA/es/blogs/copernicus/BlogEntry_1532673092386
Puntuación media	8.90
Nivel de adecuación estimado	AA

Verificaciones. Nivel de adecuación A

Verificación	Valor	Modalidad
1.1 Existencia de alternativas textuales	1	Pasa
1.2 Uso de encabezados	1	Pasa
1.3 Uso de listas	0	Falla
1.4 Tablas de datos	No aplica	Pasa
1.5 Agrupación estructural	1	Pasa
1.6 Separación de contenido y presentación	0	Falla
1.7 Identificación del idioma principal	1	Pasa
1.8 Navegación con javascript accesible y control de usuario	1	Pasa
1.9 Formularios y etiquetas	1	Pasa
1.10 Formularios y estructura	1	Pasa
1.11 Título de página y de marcos	1	Pasa
1.12 Enlaces descriptivos	1	Pasa
1.13 Cambios de contexto	1	Pasa
1.14 Compatibilidad	1	Pasa

Verificaciones. Nivel de adecuación AA

Verificación	Valor	Modalidad
2.1 Identificación de los cambios de idioma	1	Pasa
2.2 Legibilidad y contraste	1	Pasa
2.3 Maquetación adaptable	1	Pasa
2.4 Múltiples vías de navegación	1	Pasa
2.5 Independencia del dispositivo	1	Pasa
2.6 Navegación consistente	1	Pasa

27.1. INCIDENCIAS.NIVEL DE ADECUACIÓN A

1.3 Uso de listas

Problema Elemento li para elementos de lista empleado fuera una lista.

Se ha detectado el empleo de etiquetas para elementos de lista (LI) sin pertenecer a ninguna lista. Se debe eliminar dicho elemento o bien incluirlo en una estructura completa de lista como hijos de elementos OL o UL.

La estructura de las listas ha de ser correcta para asegurar que éstas se interpretan adecuadamente por los productos de apoyo, como los lectores de pantalla.

Línea	Columna	Código
1248	34	<pre> <LI class="collapsible-body"> <DIV class="sub-menu3"> ExoMars Raman </DIV> </pre>

1.6 Separación de contenido y presentación

Problema Generación de contenido desde las hojas de estilo.

No deben emplearse las hojas de estilo para incluir contenido o información ya que de esta forma no estará disponible para los lectores de pantalla u otras aplicaciones de usuario no gráficas. Toda la información debe estar disponible en el contenido de la página, en el código HTML.

Por tanto, no debe incluirse contenido textual desde CSS mediante los pseudo-elementos :before o :after y la propiedad content.

Se han mostrado 20 ejemplos de un total de 116

Línea	Columna	Código
40	3828	<pre> https://www.inta.es/export/system/modules/es.ambiser.inta.formatters/ resources/css/materialize.min.css content:" new" </pre>
40	3881	<pre> https://www.inta.es/export/system/modules/es.ambiser.inta.formatters/ resources/css/materialize.min.css content:" " attr(data-badge-caption) </pre>
47	12136	<pre> https://www.inta.es/export/system/modules/es.ambiser.inta.formatters/ resources/css/materialize.min.css content:attr(data-success) </pre>
47	14156	<pre> https://www.inta.es/export/system/modules/es.ambiser.inta.formatters/ resources/css/materialize.min.css content:attr(data-error) </pre>
40	3828	<pre> https://www.inta.es/export/system/modules/es.ambiser.inta.formatters/ resources/css/materialize.min.css content:" new" </pre>
40	3881	<pre> https://www.inta.es/export/system/modules/es.ambiser.inta.formatters/ resources/css/materialize.min.css content:" " attr(data-badge-caption) </pre>
47	12136	<pre> https://www.inta.es/export/system/modules/es.ambiser.inta.formatters/ resources/css/materialize.min.css content:attr(data-success) </pre>

Línea	Columna	Código
47	14156	https://www.inta.es/export/system/modules/es.ambiser.inta.formatters/resources/css/materialize.min.css content:attr(data-error)
40	3828	https://www.inta.es/export/system/modules/es.ambiser.inta.formatters/resources/css/materialize.min.css content: " new"
40	3881	https://www.inta.es/export/system/modules/es.ambiser.inta.formatters/resources/css/materialize.min.css content: " " attr(data-badge-caption)
47	12136	https://www.inta.es/export/system/modules/es.ambiser.inta.formatters/resources/css/materialize.min.css content:attr(data-success)
47	14156	https://www.inta.es/export/system/modules/es.ambiser.inta.formatters/resources/css/materialize.min.css content:attr(data-error)
40	3828	https://www.inta.es/export/system/modules/es.ambiser.inta.formatters/resources/css/materialize.min.css content: " new"
40	3881	https://www.inta.es/export/system/modules/es.ambiser.inta.formatters/resources/css/materialize.min.css content: " " attr(data-badge-caption)
47	12136	https://www.inta.es/export/system/modules/es.ambiser.inta.formatters/resources/css/materialize.min.css content:attr(data-success)
47	14156	https://www.inta.es/export/system/modules/es.ambiser.inta.formatters/resources/css/materialize.min.css content:attr(data-error)
40	3828	https://www.inta.es/export/system/modules/es.ambiser.inta.formatters/resources/css/materialize.min.css content: " new"
40	3881	https://www.inta.es/export/system/modules/es.ambiser.inta.formatters/resources/css/materialize.min.css content: " " attr(data-badge-caption)
47	12136	https://www.inta.es/export/system/modules/es.ambiser.inta.formatters/resources/css/materialize.min.css content:attr(data-success)
47	14156	https://www.inta.es/export/system/modules/es.ambiser.inta.formatters/resources/css/materialize.min.css content:attr(data-error)
40	3828	https://www.inta.es/export/system/modules/es.ambiser.inta.formatters/resources/css/materialize.min.css content: " new"

28. RESULTADOS: PÁGINA 24

Título	Noticias sobre los Sentinel
URL	https://www.inta.es/INTA/es/blogs/copernicus/BlogEntry_1518178436462
Puntuación media	8.90
Nivel de adecuación estimado	AA

Verificaciones. Nivel de adecuación A

Verificación	Valor	Modalidad
1.1 Existencia de alternativas textuales	1	Pasa
1.2 Uso de encabezados	1	Pasa
1.3 Uso de listas	0	Falla
1.4 Tablas de datos	No aplica	Pasa
1.5 Agrupación estructural	1	Pasa
1.6 Separación de contenido y presentación	0	Falla
1.7 Identificación del idioma principal	1	Pasa
1.8 Navegación con javascript accesible y control de usuario	1	Pasa
1.9 Formularios y etiquetas	1	Pasa
1.10 Formularios y estructura	1	Pasa
1.11 Título de página y de marcos	1	Pasa
1.12 Enlaces descriptivos	1	Pasa
1.13 Cambios de contexto	1	Pasa
1.14 Compatibilidad	1	Pasa

Verificaciones. Nivel de adecuación AA

Verificación	Valor	Modalidad
2.1 Identificación de los cambios de idioma	1	Pasa
2.2 Legibilidad y contraste	1	Pasa
2.3 Maquetación adaptable	1	Pasa
2.4 Múltiples vías de navegación	1	Pasa
2.5 Independencia del dispositivo	1	Pasa
2.6 Navegación consistente	1	Pasa

28.1. INCIDENCIAS.NIVEL DE ADECUACIÓN A

1.3 Uso de listas

Problema Elemento li para elementos de lista empleado fuera una lista.

Se ha detectado el empleo de etiquetas para elementos de lista (LI) sin pertenecer a ninguna lista. Se debe eliminar dicho elemento o bien incluirlo en una estructura completa de lista como hijos de elementos OL o UL.

La estructura de las listas ha de ser correcta para asegurar que éstas se interpretan adecuadamente por los productos de apoyo, como los lectores de pantalla.

Línea	Columna	Código
1248	34	<pre> <LI class="collapsible-body"> <DIV class="sub-menu3"> ExoMars Raman </DIV> </pre>

1.6 Separación de contenido y presentación

Problema Generación de contenido desde las hojas de estilo.

No deben emplearse las hojas de estilo para incluir contenido o información ya que de esta forma no estará disponible para los lectores de pantalla u otras aplicaciones de usuario no gráficas. Toda la información debe estar disponible en el contenido de la página, en el código HTML.

Por tanto, no debe incluirse contenido textual desde CSS mediante los pseudo-elementos :before o :after y la propiedad content.

Se han mostrado 20 ejemplos de un total de 116

Línea	Columna	Código
40	3828	<pre> https://www.inta.es/export/system/modules/es.ambiser.inta.formatters/ resources/css/materialize.min.css content:" new" </pre>
40	3881	<pre> https://www.inta.es/export/system/modules/es.ambiser.inta.formatters/ resources/css/materialize.min.css content:" " attr(data-badge-caption) </pre>
47	12136	<pre> https://www.inta.es/export/system/modules/es.ambiser.inta.formatters/ resources/css/materialize.min.css content:attr(data-success) </pre>
47	14156	<pre> https://www.inta.es/export/system/modules/es.ambiser.inta.formatters/ resources/css/materialize.min.css content:attr(data-error) </pre>
40	3828	<pre> https://www.inta.es/export/system/modules/es.ambiser.inta.formatters/ resources/css/materialize.min.css content:" new" </pre>
40	3881	<pre> https://www.inta.es/export/system/modules/es.ambiser.inta.formatters/ resources/css/materialize.min.css content:" " attr(data-badge-caption) </pre>
47	12136	<pre> https://www.inta.es/export/system/modules/es.ambiser.inta.formatters/ resources/css/materialize.min.css content:attr(data-success) </pre>

Línea	Columna	Código
47	14156	https://www.inta.es/export/system/modules/es.ambiser.inta.formatters/resources/css/materialize.min.css content:attr(data-error)
40	3828	https://www.inta.es/export/system/modules/es.ambiser.inta.formatters/resources/css/materialize.min.css content: " new"
40	3881	https://www.inta.es/export/system/modules/es.ambiser.inta.formatters/resources/css/materialize.min.css content: " " attr(data-badge-caption)
47	12136	https://www.inta.es/export/system/modules/es.ambiser.inta.formatters/resources/css/materialize.min.css content:attr(data-success)
47	14156	https://www.inta.es/export/system/modules/es.ambiser.inta.formatters/resources/css/materialize.min.css content:attr(data-error)
40	3828	https://www.inta.es/export/system/modules/es.ambiser.inta.formatters/resources/css/materialize.min.css content: " new"
40	3881	https://www.inta.es/export/system/modules/es.ambiser.inta.formatters/resources/css/materialize.min.css content: " " attr(data-badge-caption)
47	12136	https://www.inta.es/export/system/modules/es.ambiser.inta.formatters/resources/css/materialize.min.css content:attr(data-success)
47	14156	https://www.inta.es/export/system/modules/es.ambiser.inta.formatters/resources/css/materialize.min.css content:attr(data-error)
40	3828	https://www.inta.es/export/system/modules/es.ambiser.inta.formatters/resources/css/materialize.min.css content: " new"
40	3881	https://www.inta.es/export/system/modules/es.ambiser.inta.formatters/resources/css/materialize.min.css content: " " attr(data-badge-caption)
47	12136	https://www.inta.es/export/system/modules/es.ambiser.inta.formatters/resources/css/materialize.min.css content:attr(data-success)
47	14156	https://www.inta.es/export/system/modules/es.ambiser.inta.formatters/resources/css/materialize.min.css content:attr(data-error)
40	3828	https://www.inta.es/export/system/modules/es.ambiser.inta.formatters/resources/css/materialize.min.css content: " new"

29. RESULTADOS: PÁGINA 25

Título	La emisividad en teledetección
URL	https://www.inta.es/INTA/es/blogs/copernicus/BlogEntry_1531376814223
Puntuación media	8.90
Nivel de adecuación estimado	AA

Verificaciones. Nivel de adecuación A

Verificación	Valor	Modalidad
1.1 Existencia de alternativas textuales	1	Pasa
1.2 Uso de encabezados	1	Pasa
1.3 Uso de listas	0	Falla
1.4 Tablas de datos	No aplica	Pasa
1.5 Agrupación estructural	1	Pasa
1.6 Separación de contenido y presentación	0	Falla
1.7 Identificación del idioma principal	1	Pasa
1.8 Navegación con javascript accesible y control de usuario	1	Pasa
1.9 Formularios y etiquetas	1	Pasa
1.10 Formularios y estructura	1	Pasa
1.11 Título de página y de marcos	1	Pasa
1.12 Enlaces descriptivos	1	Pasa
1.13 Cambios de contexto	1	Pasa
1.14 Compatibilidad	1	Pasa

Verificaciones. Nivel de adecuación AA

Verificación	Valor	Modalidad
2.1 Identificación de los cambios de idioma	1	Pasa
2.2 Legibilidad y contraste	1	Pasa
2.3 Maquetación adaptable	1	Pasa
2.4 Múltiples vías de navegación	1	Pasa
2.5 Independencia del dispositivo	1	Pasa
2.6 Navegación consistente	1	Pasa

29.1. INCIDENCIAS.NIVEL DE ADECUACIÓN A

1.3 Uso de listas

Problema Elemento li para elementos de lista empleado fuera una lista.

Se ha detectado el empleo de etiquetas para elementos de lista (LI) sin pertenecer a ninguna lista. Se debe eliminar dicho elemento o bien incluirlo en una estructura completa de lista como hijos de elementos OL o UL.

La estructura de las listas ha de ser correcta para asegurar que éstas se interpretan adecuadamente por los productos de apoyo, como los lectores de pantalla.

Línea	Columna	Código
1248	34	<pre> <LI class="collapsible-body"> <DIV class="sub-menu3"> ExoMars Raman </DIV> </pre>

1.6 Separación de contenido y presentación

Problema Uso de elementos HTML de presentación desaconsejados.

Se debe evitar el uso de elementos o atributos desaconsejados por el W3C en el código de las páginas Web, ya que pueden quedar obsoletos en las próximas versiones del lenguaje y no contar con soporte en los navegadores.

Se debe evitar el empleo de atributos HTML de presentación en la página, utilizando en todo momento las hojas de estilo para controlar la presentación.

Línea	Columna	Código
1512	1374	<U>

1.6 Separación de contenido y presentación

Problema Generación de contenido desde las hojas de estilo.

No deben emplearse las hojas de estilo para incluir contenido o información ya que de esta forma no estará disponible para los lectores de pantalla u otras aplicaciones de usuario no gráficas. Toda la información debe estar disponible en el contenido de la página, en el código HTML.

Por tanto, no debe incluirse contenido textual desde CSS mediante los pseudoelementos :before o :after y la propiedad content.

Se han mostrado 20 ejemplos de un total de 116

Línea	Columna	Código
40	3828	<pre> https://www.inta.es/export/system/modules/es.ambiser.inta.formatters/ resources/css/materialize.min.css content: " new" </pre>
40	3881	<pre> https://www.inta.es/export/system/modules/es.ambiser.inta.formatters/ resources/css/materialize.min.css content: " " attr(data-badge-caption) </pre>

Línea	Columna	Código
47	12136	https://www.inta.es/export/system/modules/es.ambiser.inta.formatters/resources/css/materialize.min.css content:attr(data-success)
47	14156	https://www.inta.es/export/system/modules/es.ambiser.inta.formatters/resources/css/materialize.min.css content:attr(data-error)
40	3828	https://www.inta.es/export/system/modules/es.ambiser.inta.formatters/resources/css/materialize.min.css content:" new"
40	3881	https://www.inta.es/export/system/modules/es.ambiser.inta.formatters/resources/css/materialize.min.css content:" " attr(data-badge-caption)
47	12136	https://www.inta.es/export/system/modules/es.ambiser.inta.formatters/resources/css/materialize.min.css content:attr(data-success)
47	14156	https://www.inta.es/export/system/modules/es.ambiser.inta.formatters/resources/css/materialize.min.css content:attr(data-error)
40	3828	https://www.inta.es/export/system/modules/es.ambiser.inta.formatters/resources/css/materialize.min.css content:" new"
40	3881	https://www.inta.es/export/system/modules/es.ambiser.inta.formatters/resources/css/materialize.min.css content:" " attr(data-badge-caption)
47	12136	https://www.inta.es/export/system/modules/es.ambiser.inta.formatters/resources/css/materialize.min.css content:attr(data-success)
47	14156	https://www.inta.es/export/system/modules/es.ambiser.inta.formatters/resources/css/materialize.min.css content:attr(data-error)
40	3828	https://www.inta.es/export/system/modules/es.ambiser.inta.formatters/resources/css/materialize.min.css content:" new"
40	3881	https://www.inta.es/export/system/modules/es.ambiser.inta.formatters/resources/css/materialize.min.css content:" " attr(data-badge-caption)
47	12136	https://www.inta.es/export/system/modules/es.ambiser.inta.formatters/resources/css/materialize.min.css content:attr(data-success)
47	14156	https://www.inta.es/export/system/modules/es.ambiser.inta.formatters/resources/css/materialize.min.css content:attr(data-error)
40	3828	https://www.inta.es/export/system/modules/es.ambiser.inta.formatters/resources/css/materialize.min.css content:" new"
40	3881	https://www.inta.es/export/system/modules/es.ambiser.inta.formatters/resources/css/materialize.min.css content:" " attr(data-badge-caption)
47	12136	https://www.inta.es/export/system/modules/es.ambiser.inta.formatters/resources/css/materialize.min.css content:attr(data-success)
47	14156	https://www.inta.es/export/system/modules/es.ambiser.inta.formatters/resources/css/materialize.min.css content:attr(data-error)
40	3828	https://www.inta.es/export/system/modules/es.ambiser.inta.formatters/resources/css/materialize.min.css content:" new"

30. RESULTADOS: PÁGINA 26

Título	blog new
URL	https://www.inta.es/INTA/es/blogs/copernicus/indexSearch.html?sValue='Instrumento'&search='/.categories/Instrumento/'&teaserLength='200'&buttonColor='red'&linkWord='Leer%20m%E1s'
Puntuación media	9.50
Nivel de adecuación estimado	AA

Verificaciones. Nivel de adecuación A

Verificación	Valor	Modalidad
1.1 Existencia de alternativas textuales	1	Pasa
1.2 Uso de encabezados	1	Pasa
1.3 Uso de listas	1	Pasa
1.4 Tablas de datos	No aplica	Pasa
1.5 Agrupación estructural	1	Pasa
1.6 Separación de contenido y presentación	0	Falla
1.7 Identificación del idioma principal	1	Pasa
1.8 Navegación con javascript accesible y control de usuario	1	Pasa
1.9 Formularios y etiquetas	1	Pasa
1.10 Formularios y estructura	1	Pasa
1.11 Título de página y de marcos	1	Pasa
1.12 Enlaces descriptivos	1	Pasa
1.13 Cambios de contexto	1	Pasa
1.14 Compatibilidad	1	Pasa

Verificaciones. Nivel de adecuación AA

Verificación	Valor	Modalidad
2.1 Identificación de los cambios de idioma	1	Pasa
2.2 Legibilidad y contraste	1	Pasa
2.3 Maquetación adaptable	1	Pasa
2.4 Múltiples vías de navegación	1	Pasa
2.5 Independencia del dispositivo	1	Pasa
2.6 Navegación consistente	1	Pasa

30.1. INCIDENCIAS.NIVEL DE ADECUACIÓN A

1.6 Separación de contenido y presentación

Problema Generación de contenido desde las hojas de estilo.

No deben emplearse las hojas de estilo para incluir contenido o información ya que de esta forma no estará disponible para los lectores de pantalla u otras aplicaciones de usuario no gráficas. Toda la información debe estar disponible en el contenido de la página, en el código HTML.

Por tanto, no debe incluirse contenido textual desde CSS mediante los pseudo-elementos :before o :after y la propiedad content.

Se han mostrado 20 ejemplos de un total de 112

Línea	Columna	Código
40	3828	<code>https://www.inta.es/export/system/modules/es.ambiser.inta.formatters/resources/css/materialize.min.css content: " new"</code>
40	3881	<code>https://www.inta.es/export/system/modules/es.ambiser.inta.formatters/resources/css/materialize.min.css content: " " attr(data-badge-caption)</code>
47	12136	<code>https://www.inta.es/export/system/modules/es.ambiser.inta.formatters/resources/css/materialize.min.css content:attr(data-success)</code>
47	14156	<code>https://www.inta.es/export/system/modules/es.ambiser.inta.formatters/resources/css/materialize.min.css content:attr(data-error)</code>
40	3828	<code>https://www.inta.es/export/system/modules/es.ambiser.inta.formatters/resources/css/materialize.min.css content: " new"</code>
40	3881	<code>https://www.inta.es/export/system/modules/es.ambiser.inta.formatters/resources/css/materialize.min.css content: " " attr(data-badge-caption)</code>
47	12136	<code>https://www.inta.es/export/system/modules/es.ambiser.inta.formatters/resources/css/materialize.min.css content:attr(data-success)</code>
47	14156	<code>https://www.inta.es/export/system/modules/es.ambiser.inta.formatters/resources/css/materialize.min.css content:attr(data-error)</code>
40	3828	<code>https://www.inta.es/export/system/modules/es.ambiser.inta.formatters/resources/css/materialize.min.css content: " new"</code>
40	3881	<code>https://www.inta.es/export/system/modules/es.ambiser.inta.formatters/resources/css/materialize.min.css content: " " attr(data-badge-caption)</code>
47	12136	<code>https://www.inta.es/export/system/modules/es.ambiser.inta.formatters/resources/css/materialize.min.css content:attr(data-success)</code>
47	14156	<code>https://www.inta.es/export/system/modules/es.ambiser.inta.formatters/resources/css/materialize.min.css content:attr(data-error)</code>
40	3828	<code>https://www.inta.es/export/system/modules/es.ambiser.inta.formatters/resources/css/materialize.min.css content: " new"</code>
40	3881	<code>https://www.inta.es/export/system/modules/es.ambiser.inta.formatters/resources/css/materialize.min.css content: " " attr(data-badge-caption)</code>
47	12136	<code>https://www.inta.es/export/system/modules/es.ambiser.inta.formatters/resources/css/materialize.min.css content:attr(data-success)</code>

Línea	Columna	Código
47	14156	<code>https://www.inta.es/export/system/modules/es.ambiser.inta.formatters/resources/css/materialize.min.css</code> <code>content:attr(data-error)</code>
40	3828	<code>https://www.inta.es/export/system/modules/es.ambiser.inta.formatters/resources/css/materialize.min.css</code> <code>content:" new"</code>
40	3881	<code>https://www.inta.es/export/system/modules/es.ambiser.inta.formatters/resources/css/materialize.min.css</code> <code>content:" " attr(data-badge-caption)</code>
47	12136	<code>https://www.inta.es/export/system/modules/es.ambiser.inta.formatters/resources/css/materialize.min.css</code> <code>content:attr(data-success)</code>
47	14156	<code>https://www.inta.es/export/system/modules/es.ambiser.inta.formatters/resources/css/materialize.min.css</code> <code>content:attr(data-error)</code>
40	3828	<code>https://www.inta.es/export/system/modules/es.ambiser.inta.formatters/resources/css/materialize.min.css</code> <code>content:" new"</code>

31. RESULTADOS: PÁGINA 27

Título	Determinación de la Inercia Térmica mediante Teledetección
URL	https://www.inta.es/INTA/es/blogs/copernicus/BlogEntry_1516362418496
Puntuación media	8.90
Nivel de adecuación estimado	AA

Verificaciones. Nivel de adecuación A

Verificación	Valor	Modalidad
1.1 Existencia de alternativas textuales	1	Pasa
1.2 Uso de encabezados	1	Pasa
1.3 Uso de listas	0	Falla
1.4 Tablas de datos	No aplica	Pasa
1.5 Agrupación estructural	1	Pasa
1.6 Separación de contenido y presentación	0	Falla
1.7 Identificación del idioma principal	1	Pasa
1.8 Navegación con javascript accesible y control de usuario	1	Pasa
1.9 Formularios y etiquetas	1	Pasa
1.10 Formularios y estructura	1	Pasa
1.11 Título de página y de marcos	1	Pasa
1.12 Enlaces descriptivos	1	Pasa
1.13 Cambios de contexto	1	Pasa
1.14 Compatibilidad	1	Pasa

Verificaciones. Nivel de adecuación AA

Verificación	Valor	Modalidad
2.1 Identificación de los cambios de idioma	1	Pasa
2.2 Legibilidad y contraste	1	Pasa
2.3 Maquetación adaptable	1	Pasa
2.4 Múltiples vías de navegación	1	Pasa
2.5 Independencia del dispositivo	1	Pasa
2.6 Navegación consistente	1	Pasa

31.1. INCIDENCIAS.NIVEL DE ADECUACIÓN A

1.3 Uso de listas

Problema Elemento li para elementos de lista empleado fuera una lista.

Se ha detectado el empleo de etiquetas para elementos de lista (LI) sin pertenecer a ninguna lista. Se debe eliminar dicho elemento o bien incluirlo en una estructura completa de lista como hijos de elementos OL o UL.

La estructura de las listas ha de ser correcta para asegurar que éstas se interpretan adecuadamente por los productos de apoyo, como los lectores de pantalla.

Línea	Columna	Código
1248	34	<pre> <LI class="collapsible-body"> <DIV class="sub-menu3"> ExoMars Raman </DIV> </pre>

1.6 Separación de contenido y presentación

Problema Generación de contenido desde las hojas de estilo.

No deben emplearse las hojas de estilo para incluir contenido o información ya que de esta forma no estará disponible para los lectores de pantalla u otras aplicaciones de usuario no gráficas. Toda la información debe estar disponible en el contenido de la página, en el código HTML.

Por tanto, no debe incluirse contenido textual desde CSS mediante los pseudoelementos :before o :after y la propiedad content.

Se han mostrado 20 ejemplos de un total de 116

Línea	Columna	Código
40	3828	<pre> https://www.inta.es/export/system/modules/es.ambiser.inta.formatters/ resources/css/materialize.min.css content:" new" </pre>
40	3881	<pre> https://www.inta.es/export/system/modules/es.ambiser.inta.formatters/ resources/css/materialize.min.css content:" " attr(data-badge-caption) </pre>
47	12136	<pre> https://www.inta.es/export/system/modules/es.ambiser.inta.formatters/ resources/css/materialize.min.css content:attr(data-success) </pre>
47	14156	<pre> https://www.inta.es/export/system/modules/es.ambiser.inta.formatters/ resources/css/materialize.min.css content:attr(data-error) </pre>
40	3828	<pre> https://www.inta.es/export/system/modules/es.ambiser.inta.formatters/ resources/css/materialize.min.css content:" new" </pre>
40	3881	<pre> https://www.inta.es/export/system/modules/es.ambiser.inta.formatters/ resources/css/materialize.min.css content:" " attr(data-badge-caption) </pre>
47	12136	<pre> https://www.inta.es/export/system/modules/es.ambiser.inta.formatters/ resources/css/materialize.min.css content:attr(data-success) </pre>

Línea	Columna	Código
47	14156	https://www.inta.es/export/system/modules/es.ambiser.inta.formatters/resources/css/materialize.min.css content:attr(data-error)
40	3828	https://www.inta.es/export/system/modules/es.ambiser.inta.formatters/resources/css/materialize.min.css content: " new"
40	3881	https://www.inta.es/export/system/modules/es.ambiser.inta.formatters/resources/css/materialize.min.css content: " " attr(data-badge-caption)
47	12136	https://www.inta.es/export/system/modules/es.ambiser.inta.formatters/resources/css/materialize.min.css content:attr(data-success)
47	14156	https://www.inta.es/export/system/modules/es.ambiser.inta.formatters/resources/css/materialize.min.css content:attr(data-error)
40	3828	https://www.inta.es/export/system/modules/es.ambiser.inta.formatters/resources/css/materialize.min.css content: " new"
40	3881	https://www.inta.es/export/system/modules/es.ambiser.inta.formatters/resources/css/materialize.min.css content: " " attr(data-badge-caption)
47	12136	https://www.inta.es/export/system/modules/es.ambiser.inta.formatters/resources/css/materialize.min.css content:attr(data-success)
47	14156	https://www.inta.es/export/system/modules/es.ambiser.inta.formatters/resources/css/materialize.min.css content:attr(data-error)
40	3828	https://www.inta.es/export/system/modules/es.ambiser.inta.formatters/resources/css/materialize.min.css content: " new"
40	3881	https://www.inta.es/export/system/modules/es.ambiser.inta.formatters/resources/css/materialize.min.css content: " " attr(data-badge-caption)
47	12136	https://www.inta.es/export/system/modules/es.ambiser.inta.formatters/resources/css/materialize.min.css content:attr(data-success)
47	14156	https://www.inta.es/export/system/modules/es.ambiser.inta.formatters/resources/css/materialize.min.css content:attr(data-error)
40	3828	https://www.inta.es/export/system/modules/es.ambiser.inta.formatters/resources/css/materialize.min.css content: " new"

32. RESULTADOS: PÁGINA 28

Título	COP25 (II)
URL	https://www.inta.es/INTA/es/blogs/copernicus/BlogEntry_1573812779700
Puntuación media	8.90
Nivel de adecuación estimado	AA

Verificaciones. Nivel de adecuación A

Verificación	Valor	Modalidad
1.1 Existencia de alternativas textuales	1	Pasa
1.2 Uso de encabezados	1	Pasa
1.3 Uso de listas	0	Falla
1.4 Tablas de datos	No aplica	Pasa
1.5 Agrupación estructural	1	Pasa
1.6 Separación de contenido y presentación	0	Falla
1.7 Identificación del idioma principal	1	Pasa
1.8 Navegación con javascript accesible y control de usuario	1	Pasa
1.9 Formularios y etiquetas	1	Pasa
1.10 Formularios y estructura	1	Pasa
1.11 Título de página y de marcos	1	Pasa
1.12 Enlaces descriptivos	1	Pasa
1.13 Cambios de contexto	1	Pasa
1.14 Compatibilidad	1	Pasa

Verificaciones. Nivel de adecuación AA

Verificación	Valor	Modalidad
2.1 Identificación de los cambios de idioma	1	Pasa
2.2 Legibilidad y contraste	1	Pasa
2.3 Maquetación adaptable	1	Pasa
2.4 Múltiples vías de navegación	1	Pasa
2.5 Independencia del dispositivo	1	Pasa
2.6 Navegación consistente	1	Pasa

32.1. INCIDENCIAS.NIVEL DE ADECUACIÓN A

1.3 Uso de listas

Problema Elemento li para elementos de lista empleado fuera una lista.

Se ha detectado el empleo de etiquetas para elementos de lista (LI) sin pertenecer a ninguna lista. Se debe eliminar dicho elemento o bien incluirlo en una estructura completa de lista como hijos de elementos OL o UL.

La estructura de las listas ha de ser correcta para asegurar que éstas se interpretan adecuadamente por los productos de apoyo, como los lectores de pantalla.

Línea	Columna	Código
1248	34	<pre> <LI class="collapsible-body"> <DIV class="sub-menu3"> ExoMars Raman </DIV> </pre>

1.6 Separación de contenido y presentación

Problema Generación de contenido desde las hojas de estilo.

No deben emplearse las hojas de estilo para incluir contenido o información ya que de esta forma no estará disponible para los lectores de pantalla u otras aplicaciones de usuario no gráficas. Toda la información debe estar disponible en el contenido de la página, en el código HTML.

Por tanto, no debe incluirse contenido textual desde CSS mediante los pseudo-elementos :before o :after y la propiedad content.

Se han mostrado 20 ejemplos de un total de 116

Línea	Columna	Código
40	3828	<pre> https://www.inta.es/export/system/modules/es.ambiser.inta.formatters/ resources/css/materialize.min.css content:" new" </pre>
40	3881	<pre> https://www.inta.es/export/system/modules/es.ambiser.inta.formatters/ resources/css/materialize.min.css content:" " attr(data-badge-caption) </pre>
47	12136	<pre> https://www.inta.es/export/system/modules/es.ambiser.inta.formatters/ resources/css/materialize.min.css content:attr(data-success) </pre>
47	14156	<pre> https://www.inta.es/export/system/modules/es.ambiser.inta.formatters/ resources/css/materialize.min.css content:attr(data-error) </pre>
40	3828	<pre> https://www.inta.es/export/system/modules/es.ambiser.inta.formatters/ resources/css/materialize.min.css content:" new" </pre>
40	3881	<pre> https://www.inta.es/export/system/modules/es.ambiser.inta.formatters/ resources/css/materialize.min.css content:" " attr(data-badge-caption) </pre>
47	12136	<pre> https://www.inta.es/export/system/modules/es.ambiser.inta.formatters/ resources/css/materialize.min.css content:attr(data-success) </pre>

Línea	Columna	Código
47	14156	https://www.inta.es/export/system/modules/es.ambiser.inta.formatters/resources/css/materialize.min.css content:attr(data-error)
40	3828	https://www.inta.es/export/system/modules/es.ambiser.inta.formatters/resources/css/materialize.min.css content: " new"
40	3881	https://www.inta.es/export/system/modules/es.ambiser.inta.formatters/resources/css/materialize.min.css content: " " attr(data-badge-caption)
47	12136	https://www.inta.es/export/system/modules/es.ambiser.inta.formatters/resources/css/materialize.min.css content:attr(data-success)
47	14156	https://www.inta.es/export/system/modules/es.ambiser.inta.formatters/resources/css/materialize.min.css content:attr(data-error)
40	3828	https://www.inta.es/export/system/modules/es.ambiser.inta.formatters/resources/css/materialize.min.css content: " new"
40	3881	https://www.inta.es/export/system/modules/es.ambiser.inta.formatters/resources/css/materialize.min.css content: " " attr(data-badge-caption)
47	12136	https://www.inta.es/export/system/modules/es.ambiser.inta.formatters/resources/css/materialize.min.css content:attr(data-success)
47	14156	https://www.inta.es/export/system/modules/es.ambiser.inta.formatters/resources/css/materialize.min.css content:attr(data-error)
40	3828	https://www.inta.es/export/system/modules/es.ambiser.inta.formatters/resources/css/materialize.min.css content: " new"
40	3881	https://www.inta.es/export/system/modules/es.ambiser.inta.formatters/resources/css/materialize.min.css content: " " attr(data-badge-caption)
47	12136	https://www.inta.es/export/system/modules/es.ambiser.inta.formatters/resources/css/materialize.min.css content:attr(data-success)
47	14156	https://www.inta.es/export/system/modules/es.ambiser.inta.formatters/resources/css/materialize.min.css content:attr(data-error)
40	3828	https://www.inta.es/export/system/modules/es.ambiser.inta.formatters/resources/css/materialize.min.css content: " new"

33. RESULTADOS: PÁGINA 29

Título	COP25 (y III)
URL	https://www.inta.es/INTA/es/blogs/copernicus/BlogEntry_1574422389660
Puntuación media	8.40
Nivel de adecuación estimado	No Válido

Verificaciones. Nivel de adecuación A

Verificación	Valor	Modalidad
1.1 Existencia de alternativas textuales	1	Pasa
1.2 Uso de encabezados	1	Pasa
1.3 Uso de listas	0	Falla
1.4 Tablas de datos	No aplica	Pasa
1.5 Agrupación estructural	1	Pasa
1.6 Separación de contenido y presentación	0	Falla
1.7 Identificación del idioma principal	1	Pasa
1.8 Navegación con javascript accesible y control de usuario	1	Pasa
1.9 Formularios y etiquetas	1	Pasa
1.10 Formularios y estructura	1	Pasa
1.11 Título de página y de marcos	1	Pasa
1.12 Enlaces descriptivos	0	Falla
1.13 Cambios de contexto	1	Pasa
1.14 Compatibilidad	1	Pasa

Verificaciones. Nivel de adecuación AA

Verificación	Valor	Modalidad
2.1 Identificación de los cambios de idioma	1	Pasa
2.2 Legibilidad y contraste	1	Pasa
2.3 Maquetación adaptable	1	Pasa
2.4 Múltiples vías de navegación	1	Pasa
2.5 Independencia del dispositivo	1	Pasa
2.6 Navegación consistente	1	Pasa

33.1. INCIDENCIAS.NIVEL DE ADECUACIÓN A

1.3 Uso de listas

Problema Elemento li para elementos de lista empleado fuera una lista.

Se ha detectado el empleo de etiquetas para elementos de lista (LI) sin pertenecer a ninguna lista. Se debe eliminar dicho elemento o bien incluirlo en una estructura completa de lista como hijos de elementos OL o UL.

La estructura de las listas ha de ser correcta para asegurar que éstas se interpretan adecuadamente por los productos de apoyo, como los lectores de pantalla.

Línea	Columna	Código
1248	34	<pre> <LI class="collapsible-body"> <DIV class="sub-menu3"> ExoMars Raman </DIV> </pre>

1.6 Separación de contenido y presentación

Problema Generación de contenido desde las hojas de estilo.

No deben emplearse las hojas de estilo para incluir contenido o información ya que de esta forma no estará disponible para los lectores de pantalla u otras aplicaciones de usuario no gráficas. Toda la información debe estar disponible en el contenido de la página, en el código HTML.

Por tanto, no debe incluirse contenido textual desde CSS mediante los pseudo-elementos :before o :after y la propiedad content.

Se han mostrado 20 ejemplos de un total de 116

Línea	Columna	Código
40	3828	<pre> https://www.inta.es/export/system/modules/es.ambiser.inta.formatters/ resources/css/materialize.min.css content:" new" </pre>
40	3881	<pre> https://www.inta.es/export/system/modules/es.ambiser.inta.formatters/ resources/css/materialize.min.css content:" " attr(data-badge-caption) </pre>
47	12136	<pre> https://www.inta.es/export/system/modules/es.ambiser.inta.formatters/ resources/css/materialize.min.css content:attr(data-success) </pre>
47	14156	<pre> https://www.inta.es/export/system/modules/es.ambiser.inta.formatters/ resources/css/materialize.min.css content:attr(data-error) </pre>
40	3828	<pre> https://www.inta.es/export/system/modules/es.ambiser.inta.formatters/ resources/css/materialize.min.css content:" new" </pre>
40	3881	<pre> https://www.inta.es/export/system/modules/es.ambiser.inta.formatters/ resources/css/materialize.min.css content:" " attr(data-badge-caption) </pre>
47	12136	<pre> https://www.inta.es/export/system/modules/es.ambiser.inta.formatters/ resources/css/materialize.min.css content:attr(data-success) </pre>

Línea	Columna	Código
47	14156	https://www.inta.es/export/system/modules/es.ambiser.inta.formatters/resources/css/materialize.min.css content:attr(data-error)
40	3828	https://www.inta.es/export/system/modules/es.ambiser.inta.formatters/resources/css/materialize.min.css content:" new"
40	3881	https://www.inta.es/export/system/modules/es.ambiser.inta.formatters/resources/css/materialize.min.css content:" " attr(data-badge-caption)
47	12136	https://www.inta.es/export/system/modules/es.ambiser.inta.formatters/resources/css/materialize.min.css content:attr(data-success)
47	14156	https://www.inta.es/export/system/modules/es.ambiser.inta.formatters/resources/css/materialize.min.css content:attr(data-error)
40	3828	https://www.inta.es/export/system/modules/es.ambiser.inta.formatters/resources/css/materialize.min.css content:" new"
40	3881	https://www.inta.es/export/system/modules/es.ambiser.inta.formatters/resources/css/materialize.min.css content:" " attr(data-badge-caption)
47	12136	https://www.inta.es/export/system/modules/es.ambiser.inta.formatters/resources/css/materialize.min.css content:attr(data-success)
47	14156	https://www.inta.es/export/system/modules/es.ambiser.inta.formatters/resources/css/materialize.min.css content:attr(data-error)
40	3828	https://www.inta.es/export/system/modules/es.ambiser.inta.formatters/resources/css/materialize.min.css content:" new"
40	3881	https://www.inta.es/export/system/modules/es.ambiser.inta.formatters/resources/css/materialize.min.css content:" " attr(data-badge-caption)
47	12136	https://www.inta.es/export/system/modules/es.ambiser.inta.formatters/resources/css/materialize.min.css content:attr(data-success)
47	14156	https://www.inta.es/export/system/modules/es.ambiser.inta.formatters/resources/css/materialize.min.css content:attr(data-error)
40	3828	https://www.inta.es/export/system/modules/es.ambiser.inta.formatters/resources/css/materialize.min.css content:" new"

1.12 Enlaces descriptivos

Problema Enlaces cuyo texto no es significativo (textos similares como "aquí", "pinche aquí", "haga clic aquí", etc.).

El texto de los enlaces debe ser significativo y resultar útil para identificar la función o el destino de los mismos. En caso de necesitar algún tipo de información adicional ésta se podrá añadir por medio del atributo title, el cual contendrá todo el texto del enlace además de dicha información adicional.

Enlaces del estilo a "pinche aquí", "más información"... no son significativos y no resultan útiles para identificar su destino.

Línea	Columna	Código
1510	585	<A href="https://report.ipcc.ch/srocc/pdf/SROCC_FinalDraft_FullReport.pdf



Línea	Columna	Código
		<pre>f" rel="noopener noreferrer" target="_blank"> aquí </pre>

34. RESULTADOS: PÁGINA 30

Título	20 años del Programa Copernicus y lanzamiento de los DIAS
URL	https://www.inta.es/INTA/es/blogs/copernicus/BlogEntry_1529577927569
Puntuación media	8.90
Nivel de adecuación estimado	AA

Verificaciones. Nivel de adecuación A

Verificación	Valor	Modalidad
1.1 Existencia de alternativas textuales	1	Pasa
1.2 Uso de encabezados	1	Pasa
1.3 Uso de listas	0	Falla
1.4 Tablas de datos	No aplica	Pasa
1.5 Agrupación estructural	1	Pasa
1.6 Separación de contenido y presentación	0	Falla
1.7 Identificación del idioma principal	1	Pasa
1.8 Navegación con javascript accesible y control de usuario	1	Pasa
1.9 Formularios y etiquetas	1	Pasa
1.10 Formularios y estructura	1	Pasa
1.11 Título de página y de marcos	1	Pasa
1.12 Enlaces descriptivos	1	Pasa
1.13 Cambios de contexto	1	Pasa
1.14 Compatibilidad	1	Pasa

Verificaciones. Nivel de adecuación AA

Verificación	Valor	Modalidad
2.1 Identificación de los cambios de idioma	1	Pasa
2.2 Legibilidad y contraste	1	Pasa
2.3 Maquetación adaptable	1	Pasa
2.4 Múltiples vías de navegación	1	Pasa
2.5 Independencia del dispositivo	1	Pasa
2.6 Navegación consistente	1	Pasa

34.1. INCIDENCIAS.NIVEL DE ADECUACIÓN A

1.3 Uso de listas

Problema Elemento li para elementos de lista empleado fuera una lista.

Se ha detectado el empleo de etiquetas para elementos de lista (LI) sin pertenecer a ninguna lista. Se debe eliminar dicho elemento o bien incluirlo en una estructura completa de lista como hijos de elementos OL o UL.

La estructura de las listas ha de ser correcta para asegurar que éstas se interpretan adecuadamente por los productos de apoyo, como los lectores de pantalla.

Línea	Columna	Código
1248	34	<pre> <LI class="collapsible-body"> <DIV class="sub-menu3"> ExoMars Raman </DIV> </pre>

1.6 Separación de contenido y presentación

Problema Generación de contenido desde las hojas de estilo.

No deben emplearse las hojas de estilo para incluir contenido o información ya que de esta forma no estará disponible para los lectores de pantalla u otras aplicaciones de usuario no gráficas. Toda la información debe estar disponible en el contenido de la página, en el código HTML.

Por tanto, no debe incluirse contenido textual desde CSS mediante los pseudo-elementos :before o :after y la propiedad content.

Se han mostrado 20 ejemplos de un total de 116

Línea	Columna	Código
40	3828	<pre> https://www.inta.es/export/system/modules/es.ambiser.inta.formatters/ resources/css/materialize.min.css content:" new" </pre>
40	3881	<pre> https://www.inta.es/export/system/modules/es.ambiser.inta.formatters/ resources/css/materialize.min.css content:" " attr(data-badge-caption) </pre>
47	12136	<pre> https://www.inta.es/export/system/modules/es.ambiser.inta.formatters/ resources/css/materialize.min.css content:attr(data-success) </pre>
47	14156	<pre> https://www.inta.es/export/system/modules/es.ambiser.inta.formatters/ resources/css/materialize.min.css content:attr(data-error) </pre>
40	3828	<pre> https://www.inta.es/export/system/modules/es.ambiser.inta.formatters/ resources/css/materialize.min.css content:" new" </pre>
40	3881	<pre> https://www.inta.es/export/system/modules/es.ambiser.inta.formatters/ resources/css/materialize.min.css content:" " attr(data-badge-caption) </pre>
47	12136	<pre> https://www.inta.es/export/system/modules/es.ambiser.inta.formatters/ resources/css/materialize.min.css content:attr(data-success) </pre>

Línea	Columna	Código
47	14156	https://www.inta.es/export/system/modules/es.ambiser.inta.formatters/resources/css/materialize.min.css content:attr(data-error)
40	3828	https://www.inta.es/export/system/modules/es.ambiser.inta.formatters/resources/css/materialize.min.css content: " new"
40	3881	https://www.inta.es/export/system/modules/es.ambiser.inta.formatters/resources/css/materialize.min.css content: " " attr(data-badge-caption)
47	12136	https://www.inta.es/export/system/modules/es.ambiser.inta.formatters/resources/css/materialize.min.css content:attr(data-success)
47	14156	https://www.inta.es/export/system/modules/es.ambiser.inta.formatters/resources/css/materialize.min.css content:attr(data-error)
40	3828	https://www.inta.es/export/system/modules/es.ambiser.inta.formatters/resources/css/materialize.min.css content: " new"
40	3881	https://www.inta.es/export/system/modules/es.ambiser.inta.formatters/resources/css/materialize.min.css content: " " attr(data-badge-caption)
47	12136	https://www.inta.es/export/system/modules/es.ambiser.inta.formatters/resources/css/materialize.min.css content:attr(data-success)
47	14156	https://www.inta.es/export/system/modules/es.ambiser.inta.formatters/resources/css/materialize.min.css content:attr(data-error)
40	3828	https://www.inta.es/export/system/modules/es.ambiser.inta.formatters/resources/css/materialize.min.css content: " new"
40	3881	https://www.inta.es/export/system/modules/es.ambiser.inta.formatters/resources/css/materialize.min.css content: " " attr(data-badge-caption)
47	12136	https://www.inta.es/export/system/modules/es.ambiser.inta.formatters/resources/css/materialize.min.css content:attr(data-success)
47	14156	https://www.inta.es/export/system/modules/es.ambiser.inta.formatters/resources/css/materialize.min.css content:attr(data-error)
40	3828	https://www.inta.es/export/system/modules/es.ambiser.inta.formatters/resources/css/materialize.min.css content: " new"

35. RESULTADOS: PÁGINA 31

Título	POCTEP
URL	https://www.inta.es/INTA/es/banner/poctep/
Puntuación media	9.50
Nivel de adecuación estimado	AA

Verificaciones. Nivel de adecuación A

Verificación	Valor	Modalidad
1.1 Existencia de alternativas textuales	1	Pasa
1.2 Uso de encabezados	1	Pasa
1.3 Uso de listas	1	Pasa
1.4 Tablas de datos	No aplica	Pasa
1.5 Agrupación estructural	1	Pasa
1.6 Separación de contenido y presentación	0	Falla
1.7 Identificación del idioma principal	1	Pasa
1.8 Navegación con javascript accesible y control de usuario	1	Pasa
1.9 Formularios y etiquetas	1	Pasa
1.10 Formularios y estructura	1	Pasa
1.11 Título de página y de marcos	1	Pasa
1.12 Enlaces descriptivos	1	Pasa
1.13 Cambios de contexto	1	Pasa
1.14 Compatibilidad	1	Pasa

Verificaciones. Nivel de adecuación AA

Verificación	Valor	Modalidad
2.1 Identificación de los cambios de idioma	1	Pasa
2.2 Legibilidad y contraste	1	Pasa
2.3 Maquetación adaptable	1	Pasa
2.4 Múltiples vías de navegación	1	Pasa
2.5 Independencia del dispositivo	1	Pasa
2.6 Navegación consistente	1	Pasa

35.1. INCIDENCIAS.NIVEL DE ADECUACIÓN A

1.6 Separación de contenido y presentación

Problema Generación de contenido desde las hojas de estilo.

No deben emplearse las hojas de estilo para incluir contenido o información ya que de esta forma no estará disponible para los lectores de pantalla u otras aplicaciones de usuario no gráficas. Toda la información debe estar disponible en el contenido de la página, en el código HTML.

Por tanto, no debe incluirse contenido textual desde CSS mediante los pseudo-elementos `:before` o `:after` y la propiedad `content`.

Se han mostrado 20 ejemplos de un total de 112

Línea	Columna	Código
40	3828	<code>https://www.inta.es/export/system/modules/es.ambiser.inta.formatters/resources/css/materialize.min.css content: " new"</code>
40	3881	<code>https://www.inta.es/export/system/modules/es.ambiser.inta.formatters/resources/css/materialize.min.css content: " " attr(data-badge-caption)</code>
47	12136	<code>https://www.inta.es/export/system/modules/es.ambiser.inta.formatters/resources/css/materialize.min.css content:attr(data-success)</code>
47	14156	<code>https://www.inta.es/export/system/modules/es.ambiser.inta.formatters/resources/css/materialize.min.css content:attr(data-error)</code>
40	3828	<code>https://www.inta.es/export/system/modules/es.ambiser.inta.formatters/resources/css/materialize.min.css content: " new"</code>
40	3881	<code>https://www.inta.es/export/system/modules/es.ambiser.inta.formatters/resources/css/materialize.min.css content: " " attr(data-badge-caption)</code>
47	12136	<code>https://www.inta.es/export/system/modules/es.ambiser.inta.formatters/resources/css/materialize.min.css content:attr(data-success)</code>
47	14156	<code>https://www.inta.es/export/system/modules/es.ambiser.inta.formatters/resources/css/materialize.min.css content:attr(data-error)</code>
40	3828	<code>https://www.inta.es/export/system/modules/es.ambiser.inta.formatters/resources/css/materialize.min.css content: " new"</code>
40	3881	<code>https://www.inta.es/export/system/modules/es.ambiser.inta.formatters/resources/css/materialize.min.css content: " " attr(data-badge-caption)</code>
47	12136	<code>https://www.inta.es/export/system/modules/es.ambiser.inta.formatters/resources/css/materialize.min.css content:attr(data-success)</code>
47	14156	<code>https://www.inta.es/export/system/modules/es.ambiser.inta.formatters/resources/css/materialize.min.css content:attr(data-error)</code>
40	3828	<code>https://www.inta.es/export/system/modules/es.ambiser.inta.formatters/resources/css/materialize.min.css content: " new"</code>
40	3881	<code>https://www.inta.es/export/system/modules/es.ambiser.inta.formatters/resources/css/materialize.min.css content: " " attr(data-badge-caption)</code>
47	12136	<code>https://www.inta.es/export/system/modules/es.ambiser.inta.formatters/resources/css/materialize.min.css content:attr(data-success)</code>

Línea	Columna	Código
47	14156	<code>https://www.inta.es/export/system/modules/es.ambiser.inta.formatters/resources/css/materialize.min.css</code> <code>content:attr(data-error)</code>
40	3828	<code>https://www.inta.es/export/system/modules/es.ambiser.inta.formatters/resources/css/materialize.min.css</code> <code>content:" new"</code>
40	3881	<code>https://www.inta.es/export/system/modules/es.ambiser.inta.formatters/resources/css/materialize.min.css</code> <code>content:" " attr(data-badge-caption)</code>
47	12136	<code>https://www.inta.es/export/system/modules/es.ambiser.inta.formatters/resources/css/materialize.min.css</code> <code>content:attr(data-success)</code>
47	14156	<code>https://www.inta.es/export/system/modules/es.ambiser.inta.formatters/resources/css/materialize.min.css</code> <code>content:attr(data-error)</code>
40	3828	<code>https://www.inta.es/export/system/modules/es.ambiser.inta.formatters/resources/css/materialize.min.css</code> <code>content:" new"</code>

36. RESULTADOS: PÁGINA 32

Título	Ver o no ver cirros
URL	https://www.inta.es/INTA/es/blogs/copernicus/BlogEntry_1558362197640
Puntuación media	8.90
Nivel de adecuación estimado	AA

Verificaciones. Nivel de adecuación A

Verificación	Valor	Modalidad
1.1 Existencia de alternativas textuales	1	Pasa
1.2 Uso de encabezados	1	Pasa
1.3 Uso de listas	0	Falla
1.4 Tablas de datos	No aplica	Pasa
1.5 Agrupación estructural	1	Pasa
1.6 Separación de contenido y presentación	0	Falla
1.7 Identificación del idioma principal	1	Pasa
1.8 Navegación con javascript accesible y control de usuario	1	Pasa
1.9 Formularios y etiquetas	1	Pasa
1.10 Formularios y estructura	1	Pasa
1.11 Título de página y de marcos	1	Pasa
1.12 Enlaces descriptivos	1	Pasa
1.13 Cambios de contexto	1	Pasa
1.14 Compatibilidad	1	Pasa

Verificaciones. Nivel de adecuación AA

Verificación	Valor	Modalidad
2.1 Identificación de los cambios de idioma	1	Pasa
2.2 Legibilidad y contraste	1	Pasa
2.3 Maquetación adaptable	1	Pasa
2.4 Múltiples vías de navegación	1	Pasa
2.5 Independencia del dispositivo	1	Pasa
2.6 Navegación consistente	1	Pasa

36.1. INCIDENCIAS.NIVEL DE ADECUACIÓN A

1.3 Uso de listas

Problema Elemento li para elementos de lista empleado fuera una lista.

Se ha detectado el empleo de etiquetas para elementos de lista (LI) sin pertenecer a ninguna lista. Se debe eliminar dicho elemento o bien incluirlo en una estructura completa de lista como hijos de elementos OL o UL.

La estructura de las listas ha de ser correcta para asegurar que éstas se interpretan adecuadamente por los productos de apoyo, como los lectores de pantalla.

Línea	Columna	Código
1248	34	<pre> <LI class="collapsible-body"> <DIV class="sub-menu3"> ExoMars Raman </DIV> </pre>

1.6 Separación de contenido y presentación

Problema Generación de contenido desde las hojas de estilo.

No deben emplearse las hojas de estilo para incluir contenido o información ya que de esta forma no estará disponible para los lectores de pantalla u otras aplicaciones de usuario no gráficas. Toda la información debe estar disponible en el contenido de la página, en el código HTML.

Por tanto, no debe incluirse contenido textual desde CSS mediante los pseudo-elementos :before o :after y la propiedad content.

Se han mostrado 20 ejemplos de un total de 116

Línea	Columna	Código
40	3828	<pre> https://www.inta.es/export/system/modules/es.ambiser.inta.formatters/ resources/css/materialize.min.css content:" new" </pre>
40	3881	<pre> https://www.inta.es/export/system/modules/es.ambiser.inta.formatters/ resources/css/materialize.min.css content:" " attr(data-badge-caption) </pre>
47	12136	<pre> https://www.inta.es/export/system/modules/es.ambiser.inta.formatters/ resources/css/materialize.min.css content:attr(data-success) </pre>
47	14156	<pre> https://www.inta.es/export/system/modules/es.ambiser.inta.formatters/ resources/css/materialize.min.css content:attr(data-error) </pre>
40	3828	<pre> https://www.inta.es/export/system/modules/es.ambiser.inta.formatters/ resources/css/materialize.min.css content:" new" </pre>
40	3881	<pre> https://www.inta.es/export/system/modules/es.ambiser.inta.formatters/ resources/css/materialize.min.css content:" " attr(data-badge-caption) </pre>
47	12136	<pre> https://www.inta.es/export/system/modules/es.ambiser.inta.formatters/ resources/css/materialize.min.css content:attr(data-success) </pre>

Línea	Columna	Código
47	14156	https://www.inta.es/export/system/modules/es.ambiser.inta.formatters/resources/css/materialize.min.css content:attr(data-error)
40	3828	https://www.inta.es/export/system/modules/es.ambiser.inta.formatters/resources/css/materialize.min.css content: " new"
40	3881	https://www.inta.es/export/system/modules/es.ambiser.inta.formatters/resources/css/materialize.min.css content: " " attr(data-badge-caption)
47	12136	https://www.inta.es/export/system/modules/es.ambiser.inta.formatters/resources/css/materialize.min.css content:attr(data-success)
47	14156	https://www.inta.es/export/system/modules/es.ambiser.inta.formatters/resources/css/materialize.min.css content:attr(data-error)
40	3828	https://www.inta.es/export/system/modules/es.ambiser.inta.formatters/resources/css/materialize.min.css content: " new"
40	3881	https://www.inta.es/export/system/modules/es.ambiser.inta.formatters/resources/css/materialize.min.css content: " " attr(data-badge-caption)
47	12136	https://www.inta.es/export/system/modules/es.ambiser.inta.formatters/resources/css/materialize.min.css content:attr(data-success)
47	14156	https://www.inta.es/export/system/modules/es.ambiser.inta.formatters/resources/css/materialize.min.css content:attr(data-error)
40	3828	https://www.inta.es/export/system/modules/es.ambiser.inta.formatters/resources/css/materialize.min.css content: " new"
40	3881	https://www.inta.es/export/system/modules/es.ambiser.inta.formatters/resources/css/materialize.min.css content: " " attr(data-badge-caption)
47	12136	https://www.inta.es/export/system/modules/es.ambiser.inta.formatters/resources/css/materialize.min.css content:attr(data-success)
47	14156	https://www.inta.es/export/system/modules/es.ambiser.inta.formatters/resources/css/materialize.min.css content:attr(data-error)
40	3828	https://www.inta.es/export/system/modules/es.ambiser.inta.formatters/resources/css/materialize.min.css content: " new"

37. RESULTADOS: PÁGINA 33

Título	¡¡Sentinel-3B en órbita!!
URL	https://www.inta.es/INTA/es/blogs/copernicus/BlogEntry_1524727050183
Puntuación media	8.90
Nivel de adecuación estimado	AA

Verificaciones. Nivel de adecuación A

Verificación	Valor	Modalidad
1.1 Existencia de alternativas textuales	1	Pasa
1.2 Uso de encabezados	1	Pasa
1.3 Uso de listas	0	Falla
1.4 Tablas de datos	No aplica	Pasa
1.5 Agrupación estructural	1	Pasa
1.6 Separación de contenido y presentación	0	Falla
1.7 Identificación del idioma principal	1	Pasa
1.8 Navegación con javascript accesible y control de usuario	1	Pasa
1.9 Formularios y etiquetas	1	Pasa
1.10 Formularios y estructura	1	Pasa
1.11 Título de página y de marcos	1	Pasa
1.12 Enlaces descriptivos	1	Pasa
1.13 Cambios de contexto	1	Pasa
1.14 Compatibilidad	1	Pasa

Verificaciones. Nivel de adecuación AA

Verificación	Valor	Modalidad
2.1 Identificación de los cambios de idioma	1	Pasa
2.2 Legibilidad y contraste	1	Pasa
2.3 Maquetación adaptable	1	Pasa
2.4 Múltiples vías de navegación	1	Pasa
2.5 Independencia del dispositivo	1	Pasa
2.6 Navegación consistente	1	Pasa

37.1. INCIDENCIAS.NIVEL DE ADECUACIÓN A

1.3 Uso de listas

Problema Elemento li para elementos de lista empleado fuera una lista.

Se ha detectado el empleo de etiquetas para elementos de lista (LI) sin pertenecer a ninguna lista. Se debe eliminar dicho elemento o bien incluirlo en una estructura completa de lista como hijos de elementos OL o UL.

La estructura de las listas ha de ser correcta para asegurar que éstas se interpretan adecuadamente por los productos de apoyo, como los lectores de pantalla.

Línea	Columna	Código
1248	34	<pre> <LI class="collapsible-body"> <DIV class="sub-menu3"> ExoMars Raman </DIV> </pre>

1.6 Separación de contenido y presentación

Problema Generación de contenido desde las hojas de estilo.

No deben emplearse las hojas de estilo para incluir contenido o información ya que de esta forma no estará disponible para los lectores de pantalla u otras aplicaciones de usuario no gráficas. Toda la información debe estar disponible en el contenido de la página, en el código HTML.

Por tanto, no debe incluirse contenido textual desde CSS mediante los pseudo-elementos :before o :after y la propiedad content.

Se han mostrado 20 ejemplos de un total de 116

Línea	Columna	Código
40	3828	<pre> https://www.inta.es/export/system/modules/es.ambiser.inta.formatters/ resources/css/materialize.min.css content:" new" </pre>
40	3881	<pre> https://www.inta.es/export/system/modules/es.ambiser.inta.formatters/ resources/css/materialize.min.css content:" " attr(data-badge-caption) </pre>
47	12136	<pre> https://www.inta.es/export/system/modules/es.ambiser.inta.formatters/ resources/css/materialize.min.css content:attr(data-success) </pre>
47	14156	<pre> https://www.inta.es/export/system/modules/es.ambiser.inta.formatters/ resources/css/materialize.min.css content:attr(data-error) </pre>
40	3828	<pre> https://www.inta.es/export/system/modules/es.ambiser.inta.formatters/ resources/css/materialize.min.css content:" new" </pre>
40	3881	<pre> https://www.inta.es/export/system/modules/es.ambiser.inta.formatters/ resources/css/materialize.min.css content:" " attr(data-badge-caption) </pre>
47	12136	<pre> https://www.inta.es/export/system/modules/es.ambiser.inta.formatters/ resources/css/materialize.min.css content:attr(data-success) </pre>

Línea	Columna	Código
47	14156	https://www.inta.es/export/system/modules/es.ambiser.inta.formatters/resources/css/materialize.min.css content:attr(data-error)
40	3828	https://www.inta.es/export/system/modules/es.ambiser.inta.formatters/resources/css/materialize.min.css content: " new"
40	3881	https://www.inta.es/export/system/modules/es.ambiser.inta.formatters/resources/css/materialize.min.css content: " " attr(data-badge-caption)
47	12136	https://www.inta.es/export/system/modules/es.ambiser.inta.formatters/resources/css/materialize.min.css content:attr(data-success)
47	14156	https://www.inta.es/export/system/modules/es.ambiser.inta.formatters/resources/css/materialize.min.css content:attr(data-error)
40	3828	https://www.inta.es/export/system/modules/es.ambiser.inta.formatters/resources/css/materialize.min.css content: " new"
40	3881	https://www.inta.es/export/system/modules/es.ambiser.inta.formatters/resources/css/materialize.min.css content: " " attr(data-badge-caption)
47	12136	https://www.inta.es/export/system/modules/es.ambiser.inta.formatters/resources/css/materialize.min.css content:attr(data-success)
47	14156	https://www.inta.es/export/system/modules/es.ambiser.inta.formatters/resources/css/materialize.min.css content:attr(data-error)
40	3828	https://www.inta.es/export/system/modules/es.ambiser.inta.formatters/resources/css/materialize.min.css content: " new"
40	3881	https://www.inta.es/export/system/modules/es.ambiser.inta.formatters/resources/css/materialize.min.css content: " " attr(data-badge-caption)
47	12136	https://www.inta.es/export/system/modules/es.ambiser.inta.formatters/resources/css/materialize.min.css content:attr(data-success)
47	14156	https://www.inta.es/export/system/modules/es.ambiser.inta.formatters/resources/css/materialize.min.css content:attr(data-error)
40	3828	https://www.inta.es/export/system/modules/es.ambiser.inta.formatters/resources/css/materialize.min.css content: " new"

38. RESULTADOS: PÁGINA 34

Título	Máscara de nubes y paralaje
URL	https://www.inta.es/INTA/es/blogs/copernicus/BlogEntry_1539866107274
Puntuación media	8.40
Nivel de adecuación estimado	No Válido

Verificaciones. Nivel de adecuación A

Verificación	Valor	Modalidad
1.1 Existencia de alternativas textuales	1	Pasa
1.2 Uso de encabezados	1	Pasa
1.3 Uso de listas	0	Falla
1.4 Tablas de datos	No aplica	Pasa
1.5 Agrupación estructural	1	Pasa
1.6 Separación de contenido y presentación	0	Falla
1.7 Identificación del idioma principal	1	Pasa
1.8 Navegación con javascript accesible y control de usuario	1	Pasa
1.9 Formularios y etiquetas	1	Pasa
1.10 Formularios y estructura	1	Pasa
1.11 Título de página y de marcos	1	Pasa
1.12 Enlaces descriptivos	0	Falla
1.13 Cambios de contexto	1	Pasa
1.14 Compatibilidad	1	Pasa

Verificaciones. Nivel de adecuación AA

Verificación	Valor	Modalidad
2.1 Identificación de los cambios de idioma	1	Pasa
2.2 Legibilidad y contraste	1	Pasa
2.3 Maquetación adaptable	1	Pasa
2.4 Múltiples vías de navegación	1	Pasa
2.5 Independencia del dispositivo	1	Pasa
2.6 Navegación consistente	1	Pasa

38.1. INCIDENCIAS.NIVEL DE ADECUACIÓN A

1.3 Uso de listas

Problema Elemento li para elementos de lista empleado fuera una lista.

Se ha detectado el empleo de etiquetas para elementos de lista (LI) sin pertenecer a ninguna lista. Se debe eliminar dicho elemento o bien incluirlo en una estructura completa de lista como hijos de elementos OL o UL.

La estructura de las listas ha de ser correcta para asegurar que éstas se interpretan adecuadamente por los productos de apoyo, como los lectores de pantalla.

Línea	Columna	Código
1248	34	<pre> <LI class="collapsible-body"> <DIV class="sub-menu3"> ExoMars Raman </DIV> </pre>

1.6 Separación de contenido y presentación

Problema Generación de contenido desde las hojas de estilo.

No deben emplearse las hojas de estilo para incluir contenido o información ya que de esta forma no estará disponible para los lectores de pantalla u otras aplicaciones de usuario no gráficas. Toda la información debe estar disponible en el contenido de la página, en el código HTML.

Por tanto, no debe incluirse contenido textual desde CSS mediante los pseudo-elementos :before o :after y la propiedad content.

Se han mostrado 20 ejemplos de un total de 116

Línea	Columna	Código
40	3828	<pre> https://www.inta.es/export/system/modules/es.ambiser.inta.formatters/ resources/css/materialize.min.css content:" new" </pre>
40	3881	<pre> https://www.inta.es/export/system/modules/es.ambiser.inta.formatters/ resources/css/materialize.min.css content:" " attr(data-badge-caption) </pre>
47	12136	<pre> https://www.inta.es/export/system/modules/es.ambiser.inta.formatters/ resources/css/materialize.min.css content:attr(data-success) </pre>
47	14156	<pre> https://www.inta.es/export/system/modules/es.ambiser.inta.formatters/ resources/css/materialize.min.css content:attr(data-error) </pre>
40	3828	<pre> https://www.inta.es/export/system/modules/es.ambiser.inta.formatters/ resources/css/materialize.min.css content:" new" </pre>
40	3881	<pre> https://www.inta.es/export/system/modules/es.ambiser.inta.formatters/ resources/css/materialize.min.css content:" " attr(data-badge-caption) </pre>
47	12136	<pre> https://www.inta.es/export/system/modules/es.ambiser.inta.formatters/ resources/css/materialize.min.css content:attr(data-success) </pre>

Línea	Columna	Código
47	14156	https://www.inta.es/export/system/modules/es.ambiser.inta.formatters/resources/css/materialize.min.css content:attr(data-error)
40	3828	https://www.inta.es/export/system/modules/es.ambiser.inta.formatters/resources/css/materialize.min.css content:" new"
40	3881	https://www.inta.es/export/system/modules/es.ambiser.inta.formatters/resources/css/materialize.min.css content:" " attr(data-badge-caption)
47	12136	https://www.inta.es/export/system/modules/es.ambiser.inta.formatters/resources/css/materialize.min.css content:attr(data-success)
47	14156	https://www.inta.es/export/system/modules/es.ambiser.inta.formatters/resources/css/materialize.min.css content:attr(data-error)
40	3828	https://www.inta.es/export/system/modules/es.ambiser.inta.formatters/resources/css/materialize.min.css content:" new"
40	3881	https://www.inta.es/export/system/modules/es.ambiser.inta.formatters/resources/css/materialize.min.css content:" " attr(data-badge-caption)
47	12136	https://www.inta.es/export/system/modules/es.ambiser.inta.formatters/resources/css/materialize.min.css content:attr(data-success)
47	14156	https://www.inta.es/export/system/modules/es.ambiser.inta.formatters/resources/css/materialize.min.css content:attr(data-error)
40	3828	https://www.inta.es/export/system/modules/es.ambiser.inta.formatters/resources/css/materialize.min.css content:" new"
40	3881	https://www.inta.es/export/system/modules/es.ambiser.inta.formatters/resources/css/materialize.min.css content:" " attr(data-badge-caption)
47	12136	https://www.inta.es/export/system/modules/es.ambiser.inta.formatters/resources/css/materialize.min.css content:attr(data-success)
47	14156	https://www.inta.es/export/system/modules/es.ambiser.inta.formatters/resources/css/materialize.min.css content:attr(data-error)
40	3828	https://www.inta.es/export/system/modules/es.ambiser.inta.formatters/resources/css/materialize.min.css content:" new"

1.12 Enlaces descriptivos

Problema Enlaces cuyo texto no es significativo (textos similares como "aquí", "pinche aquí", "haga clic aquí", etc.).

El texto de los enlaces debe ser significativo y resultar útil para identificar la función o el destino de los mismos. En caso de necesitar algún tipo de información adicional ésta se podrá añadir por medio del atributo title, el cual contendrá todo el texto del enlace además de dicha información adicional.

Enlaces del estilo a "pinche aquí", "más información"... no son significativos y no resultan útiles para identificar su destino.

Línea	Columna	Código
1511	153	<A href="https://www.sciencedirect.com/science/article/pii/S003442571830



Línea	Columna	Código
		2037" rel="noopener noreferrer" target="_blank"> Aquí

39. RESULTADOS: PÁGINA 35

Título	El problema de la corrección atmosférica de Sentinel-2
URL	https://www.inta.es/INTA/es/blogs/copernicus/BlogEntry_1509095468013
Puntuación media	8.90
Nivel de adecuación estimado	AA

Verificaciones. Nivel de adecuación A

Verificación	Valor	Modalidad
1.1 Existencia de alternativas textuales	1	Pasa
1.2 Uso de encabezados	1	Pasa
1.3 Uso de listas	0	Falla
1.4 Tablas de datos	No aplica	Pasa
1.5 Agrupación estructural	1	Pasa
1.6 Separación de contenido y presentación	0	Falla
1.7 Identificación del idioma principal	1	Pasa
1.8 Navegación con javascript accesible y control de usuario	1	Pasa
1.9 Formularios y etiquetas	1	Pasa
1.10 Formularios y estructura	1	Pasa
1.11 Título de página y de marcos	1	Pasa
1.12 Enlaces descriptivos	1	Pasa
1.13 Cambios de contexto	1	Pasa
1.14 Compatibilidad	1	Pasa

Verificaciones. Nivel de adecuación AA

Verificación	Valor	Modalidad
2.1 Identificación de los cambios de idioma	1	Pasa
2.2 Legibilidad y contraste	1	Pasa
2.3 Maquetación adaptable	1	Pasa
2.4 Múltiples vías de navegación	1	Pasa
2.5 Independencia del dispositivo	1	Pasa
2.6 Navegación consistente	1	Pasa

39.1. INCIDENCIAS.NIVEL DE ADECUACIÓN A

1.3 Uso de listas

Problema Se están simulando listas no ordenadas mediante el uso de párrafos que comienzan por caracteres especiales, en lugar de usar el elemento de listas UL.

Los listados de elementos relacionados entre sí deben estructurarse adecuadamente mediante los elementos HTML para listas desordenadas (UL, LI) en lugar de simularse de forma visual mediante el uso de párrafos que comiencen por caracteres especiales, como "-" o "*".

Al emplear los elementos estructurales de lista, los productos de apoyo como los lectores de pantalla podrán reconocer su presencia, saber el número de elementos que los forman y proporcionar dicha información a los usuarios, además de facilitar mecanismos de navegación específicos para recorrer las listas y sus elementos.

Línea	Columna	Código
1510	33	<pre><P style="text-align: justify;"> - Como dato de entrada para estimar el ángulo efectivo de iluminación, utiliza la aproximación de que el terreno es plano. Se puede también usar un modelo digital del terreno global, pero no es la opción por defecto. En cualquier caso, estos modelos globales tienen la ventaja de cubrir toda la superficie terrestre, pero carecen de la resolución espacial adecuada para obtener la pendiente real del terreno a la escala de un píxel de Sentinel-2. Por tanto, en zonas de variación brusca del relieve la estimación de la iluminación efectiva no puede ser correcta. </P></pre>

1.3 Uso de listas

Problema Elemento li para elementos de lista empleado fuera una lista.

Se ha detectado el empleo de etiquetas para elementos de lista (LI) sin pertenecer a ninguna lista. Se debe eliminar dicho elemento o bien incluirlo en una estructura completa de lista como hijos de elementos OL o UL.

La estructura de las listas ha de ser correcta para asegurar que éstas se interpretan adecuadamente por los productos de apoyo, como los lectores de pantalla.

Línea	Columna	Código
1248	34	<pre><LI class="collapsible-body"> <DIV class="sub-menu3"> ExoMars Raman </DIV> </pre>

1.6 Separación de contenido y presentación

Problema Generación de contenido desde las hojas de estilo.

No deben emplearse las hojas de estilo para incluir contenido o información ya que de esta forma no estará disponible para los lectores de pantalla u otras aplicaciones de usuario no gráficas. Toda la información debe estar disponible en el contenido de la página, en el código HTML.

Por tanto, no debe incluirse contenido textual desde CSS mediante los pseudo-elementos :before o :after y la propiedad content.

Se han mostrado 20 ejemplos de un total de 116

Línea	Columna	Código
40	3828	<code>https://www.inta.es/export/system/modules/es.ambiser.inta.formatters/resources/css/materialize.min.css content: " new"</code>
40	3881	<code>https://www.inta.es/export/system/modules/es.ambiser.inta.formatters/resources/css/materialize.min.css content: " " attr(data-badge-caption)</code>
47	12136	<code>https://www.inta.es/export/system/modules/es.ambiser.inta.formatters/resources/css/materialize.min.css content:attr(data-success)</code>
47	14156	<code>https://www.inta.es/export/system/modules/es.ambiser.inta.formatters/resources/css/materialize.min.css content:attr(data-error)</code>
40	3828	<code>https://www.inta.es/export/system/modules/es.ambiser.inta.formatters/resources/css/materialize.min.css content: " new"</code>
40	3881	<code>https://www.inta.es/export/system/modules/es.ambiser.inta.formatters/resources/css/materialize.min.css content: " " attr(data-badge-caption)</code>
47	12136	<code>https://www.inta.es/export/system/modules/es.ambiser.inta.formatters/resources/css/materialize.min.css content:attr(data-success)</code>
47	14156	<code>https://www.inta.es/export/system/modules/es.ambiser.inta.formatters/resources/css/materialize.min.css content:attr(data-error)</code>
40	3828	<code>https://www.inta.es/export/system/modules/es.ambiser.inta.formatters/resources/css/materialize.min.css content: " new"</code>
40	3881	<code>https://www.inta.es/export/system/modules/es.ambiser.inta.formatters/resources/css/materialize.min.css content: " " attr(data-badge-caption)</code>
47	12136	<code>https://www.inta.es/export/system/modules/es.ambiser.inta.formatters/resources/css/materialize.min.css content:attr(data-success)</code>
47	14156	<code>https://www.inta.es/export/system/modules/es.ambiser.inta.formatters/resources/css/materialize.min.css content:attr(data-error)</code>
40	3828	<code>https://www.inta.es/export/system/modules/es.ambiser.inta.formatters/resources/css/materialize.min.css content: " new"</code>
40	3881	<code>https://www.inta.es/export/system/modules/es.ambiser.inta.formatters/resources/css/materialize.min.css content: " " attr(data-badge-caption)</code>
47	12136	<code>https://www.inta.es/export/system/modules/es.ambiser.inta.formatters/resources/css/materialize.min.css content:attr(data-success)</code>
47	14156	<code>https://www.inta.es/export/system/modules/es.ambiser.inta.formatters/resources/css/materialize.min.css content:attr(data-error)</code>
40	3828	<code>https://www.inta.es/export/system/modules/es.ambiser.inta.formatters/resources/css/materialize.min.css content: " new"</code>
40	3881	<code>https://www.inta.es/export/system/modules/es.ambiser.inta.formatters/resources/css/materialize.min.css content: " " attr(data-badge-caption)</code>
47	12136	<code>https://www.inta.es/export/system/modules/es.ambiser.inta.formatters/resources/css/materialize.min.css content:attr(data-success)</code>



Línea	Columna	Código
47	14156	<code>https://www.inta.es/export/system/modules/es.ambiser.inta.formatters/resources/css/materialize.min.css content:attr(data-error)</code>
40	3828	<code>https://www.inta.es/export/system/modules/es.ambiser.inta.formatters/resources/css/materialize.min.css content: " new"</code>

40. RESULTADOS: PÁGINA 36

Título	Clasificación de la escena en el producto L2a de Sentinel-2
URL	https://www.inta.es/INTA/es/blogs/copernicus/BlogEntry_1557410024345
Puntuación media	8.90
Nivel de adecuación estimado	AA

Verificaciones. Nivel de adecuación A

Verificación	Valor	Modalidad
1.1 Existencia de alternativas textuales	1	Pasa
1.2 Uso de encabezados	1	Pasa
1.3 Uso de listas	0	Falla
1.4 Tablas de datos	No aplica	Pasa
1.5 Agrupación estructural	1	Pasa
1.6 Separación de contenido y presentación	0	Falla
1.7 Identificación del idioma principal	1	Pasa
1.8 Navegación con javascript accesible y control de usuario	1	Pasa
1.9 Formularios y etiquetas	1	Pasa
1.10 Formularios y estructura	1	Pasa
1.11 Título de página y de marcos	1	Pasa
1.12 Enlaces descriptivos	1	Pasa
1.13 Cambios de contexto	1	Pasa
1.14 Compatibilidad	1	Pasa

Verificaciones. Nivel de adecuación AA

Verificación	Valor	Modalidad
2.1 Identificación de los cambios de idioma	1	Pasa
2.2 Legibilidad y contraste	1	Pasa
2.3 Maquetación adaptable	1	Pasa
2.4 Múltiples vías de navegación	1	Pasa
2.5 Independencia del dispositivo	1	Pasa
2.6 Navegación consistente	1	Pasa

40.1. INCIDENCIAS.NIVEL DE ADECUACIÓN A

1.3 Uso de listas

Problema Elemento li para elementos de lista empleado fuera una lista.

Se ha detectado el empleo de etiquetas para elementos de lista (LI) sin pertenecer a ninguna lista. Se debe eliminar dicho elemento o bien incluirlo en una estructura completa de lista como hijos de elementos OL o UL.

La estructura de las listas ha de ser correcta para asegurar que éstas se interpretan adecuadamente por los productos de apoyo, como los lectores de pantalla.

Línea	Columna	Código
1248	34	<pre> <LI class="collapsible-body"> <DIV class="sub-menu3"> ExoMars Raman </DIV> </pre>

1.6 Separación de contenido y presentación

Problema Generación de contenido desde las hojas de estilo.

No deben emplearse las hojas de estilo para incluir contenido o información ya que de esta forma no estará disponible para los lectores de pantalla u otras aplicaciones de usuario no gráficas. Toda la información debe estar disponible en el contenido de la página, en el código HTML.

Por tanto, no debe incluirse contenido textual desde CSS mediante los pseudo-elementos :before o :after y la propiedad content.

Se han mostrado 20 ejemplos de un total de 116

Línea	Columna	Código
40	3828	<pre> https://www.inta.es/export/system/modules/es.ambiser.inta.formatters/ resources/css/materialize.min.css content:" new" </pre>
40	3881	<pre> https://www.inta.es/export/system/modules/es.ambiser.inta.formatters/ resources/css/materialize.min.css content:" " attr(data-badge-caption) </pre>
47	12136	<pre> https://www.inta.es/export/system/modules/es.ambiser.inta.formatters/ resources/css/materialize.min.css content:attr(data-success) </pre>
47	14156	<pre> https://www.inta.es/export/system/modules/es.ambiser.inta.formatters/ resources/css/materialize.min.css content:attr(data-error) </pre>
40	3828	<pre> https://www.inta.es/export/system/modules/es.ambiser.inta.formatters/ resources/css/materialize.min.css content:" new" </pre>
40	3881	<pre> https://www.inta.es/export/system/modules/es.ambiser.inta.formatters/ resources/css/materialize.min.css content:" " attr(data-badge-caption) </pre>
47	12136	<pre> https://www.inta.es/export/system/modules/es.ambiser.inta.formatters/ resources/css/materialize.min.css content:attr(data-success) </pre>

Línea	Columna	Código
47	14156	https://www.inta.es/export/system/modules/es.ambiser.inta.formatters/resources/css/materialize.min.css content:attr(data-error)
40	3828	https://www.inta.es/export/system/modules/es.ambiser.inta.formatters/resources/css/materialize.min.css content: " new"
40	3881	https://www.inta.es/export/system/modules/es.ambiser.inta.formatters/resources/css/materialize.min.css content: " " attr(data-badge-caption)
47	12136	https://www.inta.es/export/system/modules/es.ambiser.inta.formatters/resources/css/materialize.min.css content:attr(data-success)
47	14156	https://www.inta.es/export/system/modules/es.ambiser.inta.formatters/resources/css/materialize.min.css content:attr(data-error)
40	3828	https://www.inta.es/export/system/modules/es.ambiser.inta.formatters/resources/css/materialize.min.css content: " new"
40	3881	https://www.inta.es/export/system/modules/es.ambiser.inta.formatters/resources/css/materialize.min.css content: " " attr(data-badge-caption)
47	12136	https://www.inta.es/export/system/modules/es.ambiser.inta.formatters/resources/css/materialize.min.css content:attr(data-success)
47	14156	https://www.inta.es/export/system/modules/es.ambiser.inta.formatters/resources/css/materialize.min.css content:attr(data-error)
40	3828	https://www.inta.es/export/system/modules/es.ambiser.inta.formatters/resources/css/materialize.min.css content: " new"
40	3881	https://www.inta.es/export/system/modules/es.ambiser.inta.formatters/resources/css/materialize.min.css content: " " attr(data-badge-caption)
47	12136	https://www.inta.es/export/system/modules/es.ambiser.inta.formatters/resources/css/materialize.min.css content:attr(data-success)
47	14156	https://www.inta.es/export/system/modules/es.ambiser.inta.formatters/resources/css/materialize.min.css content:attr(data-error)
40	3828	https://www.inta.es/export/system/modules/es.ambiser.inta.formatters/resources/css/materialize.min.css content: " new"

41. RESULTADOS: PÁGINA 37

Título	¡Productos L2A de Sentinel-2 en todo el mundo!
URL	https://www.inta.es/INTA/es/blogs/copernicus/BlogEntry_1521119787301
Puntuación media	8.90
Nivel de adecuación estimado	AA

Verificaciones. Nivel de adecuación A

Verificación	Valor	Modalidad
1.1 Existencia de alternativas textuales	1	Pasa
1.2 Uso de encabezados	1	Pasa
1.3 Uso de listas	0	Falla
1.4 Tablas de datos	No aplica	Pasa
1.5 Agrupación estructural	1	Pasa
1.6 Separación de contenido y presentación	0	Falla
1.7 Identificación del idioma principal	1	Pasa
1.8 Navegación con javascript accesible y control de usuario	1	Pasa
1.9 Formularios y etiquetas	1	Pasa
1.10 Formularios y estructura	1	Pasa
1.11 Título de página y de marcos	1	Pasa
1.12 Enlaces descriptivos	1	Pasa
1.13 Cambios de contexto	1	Pasa
1.14 Compatibilidad	1	Pasa

Verificaciones. Nivel de adecuación AA

Verificación	Valor	Modalidad
2.1 Identificación de los cambios de idioma	1	Pasa
2.2 Legibilidad y contraste	1	Pasa
2.3 Maquetación adaptable	1	Pasa
2.4 Múltiples vías de navegación	1	Pasa
2.5 Independencia del dispositivo	1	Pasa
2.6 Navegación consistente	1	Pasa

41.1. INCIDENCIAS.NIVEL DE ADECUACIÓN A

1.3 Uso de listas

Problema Elemento li para elementos de lista empleado fuera una lista.

Se ha detectado el empleo de etiquetas para elementos de lista (LI) sin pertenecer a ninguna lista. Se debe eliminar dicho elemento o bien incluirlo en una estructura completa de lista como hijos de elementos OL o UL.

La estructura de las listas ha de ser correcta para asegurar que éstas se interpretan adecuadamente por los productos de apoyo, como los lectores de pantalla.

Línea	Columna	Código
1248	34	<pre> <LI class="collapsible-body"> <DIV class="sub-menu3"> ExoMars Raman </DIV> </pre>

1.6 Separación de contenido y presentación

Problema Generación de contenido desde las hojas de estilo.

No deben emplearse las hojas de estilo para incluir contenido o información ya que de esta forma no estará disponible para los lectores de pantalla u otras aplicaciones de usuario no gráficas. Toda la información debe estar disponible en el contenido de la página, en el código HTML.

Por tanto, no debe incluirse contenido textual desde CSS mediante los pseudo-elementos :before o :after y la propiedad content.

Se han mostrado 20 ejemplos de un total de 116

Línea	Columna	Código
40	3828	<pre> https://www.inta.es/export/system/modules/es.ambiser.inta.formatters/ resources/css/materialize.min.css content:" new" </pre>
40	3881	<pre> https://www.inta.es/export/system/modules/es.ambiser.inta.formatters/ resources/css/materialize.min.css content:" " attr(data-badge-caption) </pre>
47	12136	<pre> https://www.inta.es/export/system/modules/es.ambiser.inta.formatters/ resources/css/materialize.min.css content:attr(data-success) </pre>
47	14156	<pre> https://www.inta.es/export/system/modules/es.ambiser.inta.formatters/ resources/css/materialize.min.css content:attr(data-error) </pre>
40	3828	<pre> https://www.inta.es/export/system/modules/es.ambiser.inta.formatters/ resources/css/materialize.min.css content:" new" </pre>
40	3881	<pre> https://www.inta.es/export/system/modules/es.ambiser.inta.formatters/ resources/css/materialize.min.css content:" " attr(data-badge-caption) </pre>
47	12136	<pre> https://www.inta.es/export/system/modules/es.ambiser.inta.formatters/ resources/css/materialize.min.css content:attr(data-success) </pre>

Línea	Columna	Código
47	14156	https://www.inta.es/export/system/modules/es.ambiser.inta.formatters/resources/css/materialize.min.css content:attr(data-error)
40	3828	https://www.inta.es/export/system/modules/es.ambiser.inta.formatters/resources/css/materialize.min.css content: " new"
40	3881	https://www.inta.es/export/system/modules/es.ambiser.inta.formatters/resources/css/materialize.min.css content: " " attr(data-badge-caption)
47	12136	https://www.inta.es/export/system/modules/es.ambiser.inta.formatters/resources/css/materialize.min.css content:attr(data-success)
47	14156	https://www.inta.es/export/system/modules/es.ambiser.inta.formatters/resources/css/materialize.min.css content:attr(data-error)
40	3828	https://www.inta.es/export/system/modules/es.ambiser.inta.formatters/resources/css/materialize.min.css content: " new"
40	3881	https://www.inta.es/export/system/modules/es.ambiser.inta.formatters/resources/css/materialize.min.css content: " " attr(data-badge-caption)
47	12136	https://www.inta.es/export/system/modules/es.ambiser.inta.formatters/resources/css/materialize.min.css content:attr(data-success)
47	14156	https://www.inta.es/export/system/modules/es.ambiser.inta.formatters/resources/css/materialize.min.css content:attr(data-error)
40	3828	https://www.inta.es/export/system/modules/es.ambiser.inta.formatters/resources/css/materialize.min.css content: " new"
40	3881	https://www.inta.es/export/system/modules/es.ambiser.inta.formatters/resources/css/materialize.min.css content: " " attr(data-badge-caption)
47	12136	https://www.inta.es/export/system/modules/es.ambiser.inta.formatters/resources/css/materialize.min.css content:attr(data-success)
47	14156	https://www.inta.es/export/system/modules/es.ambiser.inta.formatters/resources/css/materialize.min.css content:attr(data-error)
40	3828	https://www.inta.es/export/system/modules/es.ambiser.inta.formatters/resources/css/materialize.min.css content: " new"

42. RESULTADOS: PÁGINA 38

Título	Sentinel-2 en la detección del camalote
URL	https://www.inta.es/INTA/es/blogs/copernicus/BlogEntry_1538118555869
Puntuación media	8.90
Nivel de adecuación estimado	AA

Verificaciones. Nivel de adecuación A

Verificación	Valor	Modalidad
1.1 Existencia de alternativas textuales	1	Pasa
1.2 Uso de encabezados	1	Pasa
1.3 Uso de listas	0	Falla
1.4 Tablas de datos	No aplica	Pasa
1.5 Agrupación estructural	1	Pasa
1.6 Separación de contenido y presentación	0	Falla
1.7 Identificación del idioma principal	1	Pasa
1.8 Navegación con javascript accesible y control de usuario	1	Pasa
1.9 Formularios y etiquetas	1	Pasa
1.10 Formularios y estructura	1	Pasa
1.11 Título de página y de marcos	1	Pasa
1.12 Enlaces descriptivos	1	Pasa
1.13 Cambios de contexto	1	Pasa
1.14 Compatibilidad	1	Pasa

Verificaciones. Nivel de adecuación AA

Verificación	Valor	Modalidad
2.1 Identificación de los cambios de idioma	1	Pasa
2.2 Legibilidad y contraste	1	Pasa
2.3 Maquetación adaptable	1	Pasa
2.4 Múltiples vías de navegación	1	Pasa
2.5 Independencia del dispositivo	1	Pasa
2.6 Navegación consistente	1	Pasa

42.1. INCIDENCIAS.NIVEL DE ADECUACIÓN A

1.3 Uso de listas

Problema Elemento li para elementos de lista empleado fuera una lista.

Se ha detectado el empleo de etiquetas para elementos de lista (LI) sin pertenecer a ninguna lista. Se debe eliminar dicho elemento o bien incluirlo en una estructura completa de lista como hijos de elementos OL o UL.

La estructura de las listas ha de ser correcta para asegurar que éstas se interpretan adecuadamente por los productos de apoyo, como los lectores de pantalla.

Línea	Columna	Código
1248	34	<pre> <LI class="collapsible-body"> <DIV class="sub-menu3"> ExoMars Raman </DIV> </pre>

1.6 Separación de contenido y presentación

Problema Generación de contenido desde las hojas de estilo.

No deben emplearse las hojas de estilo para incluir contenido o información ya que de esta forma no estará disponible para los lectores de pantalla u otras aplicaciones de usuario no gráficas. Toda la información debe estar disponible en el contenido de la página, en el código HTML.

Por tanto, no debe incluirse contenido textual desde CSS mediante los pseudo-elementos :before o :after y la propiedad content.

Se han mostrado 20 ejemplos de un total de 116

Línea	Columna	Código
40	3828	<pre> https://www.inta.es/export/system/modules/es.ambiser.inta.formatters/ resources/css/materialize.min.css content:" new" </pre>
40	3881	<pre> https://www.inta.es/export/system/modules/es.ambiser.inta.formatters/ resources/css/materialize.min.css content:" " attr(data-badge-caption) </pre>
47	12136	<pre> https://www.inta.es/export/system/modules/es.ambiser.inta.formatters/ resources/css/materialize.min.css content:attr(data-success) </pre>
47	14156	<pre> https://www.inta.es/export/system/modules/es.ambiser.inta.formatters/ resources/css/materialize.min.css content:attr(data-error) </pre>
40	3828	<pre> https://www.inta.es/export/system/modules/es.ambiser.inta.formatters/ resources/css/materialize.min.css content:" new" </pre>
40	3881	<pre> https://www.inta.es/export/system/modules/es.ambiser.inta.formatters/ resources/css/materialize.min.css content:" " attr(data-badge-caption) </pre>
47	12136	<pre> https://www.inta.es/export/system/modules/es.ambiser.inta.formatters/ resources/css/materialize.min.css content:attr(data-success) </pre>

Línea	Columna	Código
47	14156	https://www.inta.es/export/system/modules/es.ambiser.inta.formatters/resources/css/materialize.min.css content:attr(data-error)
40	3828	https://www.inta.es/export/system/modules/es.ambiser.inta.formatters/resources/css/materialize.min.css content: " new"
40	3881	https://www.inta.es/export/system/modules/es.ambiser.inta.formatters/resources/css/materialize.min.css content: " " attr(data-badge-caption)
47	12136	https://www.inta.es/export/system/modules/es.ambiser.inta.formatters/resources/css/materialize.min.css content:attr(data-success)
47	14156	https://www.inta.es/export/system/modules/es.ambiser.inta.formatters/resources/css/materialize.min.css content:attr(data-error)
40	3828	https://www.inta.es/export/system/modules/es.ambiser.inta.formatters/resources/css/materialize.min.css content: " new"
40	3881	https://www.inta.es/export/system/modules/es.ambiser.inta.formatters/resources/css/materialize.min.css content: " " attr(data-badge-caption)
47	12136	https://www.inta.es/export/system/modules/es.ambiser.inta.formatters/resources/css/materialize.min.css content:attr(data-success)
47	14156	https://www.inta.es/export/system/modules/es.ambiser.inta.formatters/resources/css/materialize.min.css content:attr(data-error)
40	3828	https://www.inta.es/export/system/modules/es.ambiser.inta.formatters/resources/css/materialize.min.css content: " new"
40	3881	https://www.inta.es/export/system/modules/es.ambiser.inta.formatters/resources/css/materialize.min.css content: " " attr(data-badge-caption)
47	12136	https://www.inta.es/export/system/modules/es.ambiser.inta.formatters/resources/css/materialize.min.css content:attr(data-success)
47	14156	https://www.inta.es/export/system/modules/es.ambiser.inta.formatters/resources/css/materialize.min.css content:attr(data-error)
40	3828	https://www.inta.es/export/system/modules/es.ambiser.inta.formatters/resources/css/materialize.min.css content: " new"

43. RESULTADOS: PÁGINA 39

Título	Campaña de vuelo en Barrax
URL	https://www.inta.es/INTA/es/blogs/copernicus/BlogEntry_1596176981613
Puntuación media	8.90
Nivel de adecuación estimado	AA

Verificaciones. Nivel de adecuación A

Verificación	Valor	Modalidad
1.1 Existencia de alternativas textuales	1	Pasa
1.2 Uso de encabezados	1	Pasa
1.3 Uso de listas	0	Falla
1.4 Tablas de datos	No aplica	Pasa
1.5 Agrupación estructural	1	Pasa
1.6 Separación de contenido y presentación	0	Falla
1.7 Identificación del idioma principal	1	Pasa
1.8 Navegación con javascript accesible y control de usuario	1	Pasa
1.9 Formularios y etiquetas	1	Pasa
1.10 Formularios y estructura	1	Pasa
1.11 Título de página y de marcos	1	Pasa
1.12 Enlaces descriptivos	1	Pasa
1.13 Cambios de contexto	1	Pasa
1.14 Compatibilidad	1	Pasa

Verificaciones. Nivel de adecuación AA

Verificación	Valor	Modalidad
2.1 Identificación de los cambios de idioma	1	Pasa
2.2 Legibilidad y contraste	1	Pasa
2.3 Maquetación adaptable	1	Pasa
2.4 Múltiples vías de navegación	1	Pasa
2.5 Independencia del dispositivo	1	Pasa
2.6 Navegación consistente	1	Pasa

43.1. INCIDENCIAS.NIVEL DE ADECUACIÓN A

1.3 Uso de listas

Problema Elemento li para elementos de lista empleado fuera una lista.

Se ha detectado el empleo de etiquetas para elementos de lista (LI) sin pertenecer a ninguna lista. Se debe eliminar dicho elemento o bien incluirlo en una estructura completa de lista como hijos de elementos OL o UL.

La estructura de las listas ha de ser correcta para asegurar que éstas se interpretan adecuadamente por los productos de apoyo, como los lectores de pantalla.

Línea	Columna	Código
1248	34	<pre> <LI class="collapsible-body"> <DIV class="sub-menu3"> ExoMars Raman </DIV> </pre>

1.6 Separación de contenido y presentación

Problema Generación de contenido desde las hojas de estilo.

No deben emplearse las hojas de estilo para incluir contenido o información ya que de esta forma no estará disponible para los lectores de pantalla u otras aplicaciones de usuario no gráficas. Toda la información debe estar disponible en el contenido de la página, en el código HTML.

Por tanto, no debe incluirse contenido textual desde CSS mediante los pseudo-elementos :before o :after y la propiedad content.

Se han mostrado 20 ejemplos de un total de 116

Línea	Columna	Código
40	3828	<pre> https://www.inta.es/export/system/modules/es.ambiser.inta.formatters/ resources/css/materialize.min.css content:" new" </pre>
40	3881	<pre> https://www.inta.es/export/system/modules/es.ambiser.inta.formatters/ resources/css/materialize.min.css content:" " attr(data-badge-caption) </pre>
47	12136	<pre> https://www.inta.es/export/system/modules/es.ambiser.inta.formatters/ resources/css/materialize.min.css content:attr(data-success) </pre>
47	14156	<pre> https://www.inta.es/export/system/modules/es.ambiser.inta.formatters/ resources/css/materialize.min.css content:attr(data-error) </pre>
40	3828	<pre> https://www.inta.es/export/system/modules/es.ambiser.inta.formatters/ resources/css/materialize.min.css content:" new" </pre>
40	3881	<pre> https://www.inta.es/export/system/modules/es.ambiser.inta.formatters/ resources/css/materialize.min.css content:" " attr(data-badge-caption) </pre>
47	12136	<pre> https://www.inta.es/export/system/modules/es.ambiser.inta.formatters/ resources/css/materialize.min.css content:attr(data-success) </pre>

Línea	Columna	Código
47	14156	https://www.inta.es/export/system/modules/es.ambiser.inta.formatters/resources/css/materialize.min.css content:attr(data-error)
40	3828	https://www.inta.es/export/system/modules/es.ambiser.inta.formatters/resources/css/materialize.min.css content: " new"
40	3881	https://www.inta.es/export/system/modules/es.ambiser.inta.formatters/resources/css/materialize.min.css content: " " attr(data-badge-caption)
47	12136	https://www.inta.es/export/system/modules/es.ambiser.inta.formatters/resources/css/materialize.min.css content:attr(data-success)
47	14156	https://www.inta.es/export/system/modules/es.ambiser.inta.formatters/resources/css/materialize.min.css content:attr(data-error)
40	3828	https://www.inta.es/export/system/modules/es.ambiser.inta.formatters/resources/css/materialize.min.css content: " new"
40	3881	https://www.inta.es/export/system/modules/es.ambiser.inta.formatters/resources/css/materialize.min.css content: " " attr(data-badge-caption)
47	12136	https://www.inta.es/export/system/modules/es.ambiser.inta.formatters/resources/css/materialize.min.css content:attr(data-success)
47	14156	https://www.inta.es/export/system/modules/es.ambiser.inta.formatters/resources/css/materialize.min.css content:attr(data-error)
40	3828	https://www.inta.es/export/system/modules/es.ambiser.inta.formatters/resources/css/materialize.min.css content: " new"
40	3881	https://www.inta.es/export/system/modules/es.ambiser.inta.formatters/resources/css/materialize.min.css content: " " attr(data-badge-caption)
47	12136	https://www.inta.es/export/system/modules/es.ambiser.inta.formatters/resources/css/materialize.min.css content:attr(data-success)
47	14156	https://www.inta.es/export/system/modules/es.ambiser.inta.formatters/resources/css/materialize.min.css content:attr(data-error)
40	3828	https://www.inta.es/export/system/modules/es.ambiser.inta.formatters/resources/css/materialize.min.css content: " new"

44. RESULTADOS: PÁGINA 40

Título	Sentinel-1, -2 y -3
URL	https://www.inta.es/INTA/es/blogs/copernicus/BlogEntry_1507278650016
Puntuación media	8.50
Nivel de adecuación estimado	No Válido

Verificaciones. Nivel de adecuación A

Verificación	Valor	Modalidad
1.1 Existencia de alternativas textuales	1	Pasa
1.2 Uso de encabezados	1	Pasa
1.3 Uso de listas	0	Falla
1.4 Tablas de datos	0	Falla
1.5 Agrupación estructural	1	Pasa
1.6 Separación de contenido y presentación	0	Falla
1.7 Identificación del idioma principal	1	Pasa
1.8 Navegación con javascript accesible y control de usuario	1	Pasa
1.9 Formularios y etiquetas	1	Pasa
1.10 Formularios y estructura	1	Pasa
1.11 Título de página y de marcos	1	Pasa
1.12 Enlaces descriptivos	1	Pasa
1.13 Cambios de contexto	1	Pasa
1.14 Compatibilidad	1	Pasa

Verificaciones. Nivel de adecuación AA

Verificación	Valor	Modalidad
2.1 Identificación de los cambios de idioma	1	Pasa
2.2 Legibilidad y contraste	1	Pasa
2.3 Maquetación adaptable	1	Pasa
2.4 Múltiples vías de navegación	1	Pasa
2.5 Independencia del dispositivo	1	Pasa
2.6 Navegación consistente	1	Pasa

44.1. INCIDENCIAS.NIVEL DE ADECUACIÓN A

1.3 Uso de listas

Problema Elemento li para elementos de lista empleado fuera una lista.

Se ha detectado el empleo de etiquetas para elementos de lista (LI) sin pertenecer a ninguna lista. Se debe eliminar dicho elemento o bien incluirlo en una estructura completa de lista como hijos de elementos OL o UL.

La estructura de las listas ha de ser correcta para asegurar que éstas se interpretan adecuadamente por los productos de apoyo, como los lectores de pantalla.

Línea	Columna	Código
1248	34	<pre> <LI class="collapsible-body"> <DIV class="sub-menu3"> ExoMars Raman </DIV> </pre>

1.4 Tablas de datos

Problema Tablas de datos en las que no se marca ningún encabezado mediante el elemento TH.

En las tablas de datos se deben identificar las celdas que actúan como celdas de encabezado de fila y/o columna mediante el elemento TH.

Las tablas de datos deben estar correctamente estructuradas para que los productos de apoyo, como por ejemplo los lectores de pantalla, sean capaces de interpretarlas correctamente y transmitir adecuadamente su información a los usuarios.

Línea	Columna	Código
1528	108	<pre> <TABLE border="Negro" style="width: 303px; margin-left: auto; margin-right: auto; background-color: gris;"> </pre>

1.6 Separación de contenido y presentación

Problema Generación de contenido desde las hojas de estilo.

No deben emplearse las hojas de estilo para incluir contenido o información ya que de esta forma no estará disponible para los lectores de pantalla u otras aplicaciones de usuario no gráficas. Toda la información debe estar disponible en el contenido de la página, en el código HTML.

Por tanto, no debe incluirse contenido textual desde CSS mediante los pseudo-elementos :before o :after y la propiedad content.

Se han mostrado 20 ejemplos de un total de 116

Línea	Columna	Código
40	3828	<pre> https://www.inta.es/export/system/modules/es.ambiser.inta.formatters/resources/css/materialize.min.css content: " new" </pre>
40	3881	<pre> https://www.inta.es/export/system/modules/es.ambiser.inta.formatters/resources/css/materialize.min.css content: " " attr(data-badge-caption) </pre>

Línea	Columna	Código
47	12136	https://www.inta.es/export/system/modules/es.ambiser.inta.formatters/resources/css/materialize.min.css content:attr(data-success)
47	14156	https://www.inta.es/export/system/modules/es.ambiser.inta.formatters/resources/css/materialize.min.css content:attr(data-error)
40	3828	https://www.inta.es/export/system/modules/es.ambiser.inta.formatters/resources/css/materialize.min.css content:" new"
40	3881	https://www.inta.es/export/system/modules/es.ambiser.inta.formatters/resources/css/materialize.min.css content:" " attr(data-badge-caption)
47	12136	https://www.inta.es/export/system/modules/es.ambiser.inta.formatters/resources/css/materialize.min.css content:attr(data-success)
47	14156	https://www.inta.es/export/system/modules/es.ambiser.inta.formatters/resources/css/materialize.min.css content:attr(data-error)
40	3828	https://www.inta.es/export/system/modules/es.ambiser.inta.formatters/resources/css/materialize.min.css content:" new"
40	3881	https://www.inta.es/export/system/modules/es.ambiser.inta.formatters/resources/css/materialize.min.css content:" " attr(data-badge-caption)
47	12136	https://www.inta.es/export/system/modules/es.ambiser.inta.formatters/resources/css/materialize.min.css content:attr(data-success)
47	14156	https://www.inta.es/export/system/modules/es.ambiser.inta.formatters/resources/css/materialize.min.css content:attr(data-error)
40	3828	https://www.inta.es/export/system/modules/es.ambiser.inta.formatters/resources/css/materialize.min.css content:" new"
40	3881	https://www.inta.es/export/system/modules/es.ambiser.inta.formatters/resources/css/materialize.min.css content:" " attr(data-badge-caption)
47	12136	https://www.inta.es/export/system/modules/es.ambiser.inta.formatters/resources/css/materialize.min.css content:attr(data-success)
47	14156	https://www.inta.es/export/system/modules/es.ambiser.inta.formatters/resources/css/materialize.min.css content:attr(data-error)
40	3828	https://www.inta.es/export/system/modules/es.ambiser.inta.formatters/resources/css/materialize.min.css content:" new"
40	3881	https://www.inta.es/export/system/modules/es.ambiser.inta.formatters/resources/css/materialize.min.css content:" " attr(data-badge-caption)
47	12136	https://www.inta.es/export/system/modules/es.ambiser.inta.formatters/resources/css/materialize.min.css content:attr(data-success)
47	14156	https://www.inta.es/export/system/modules/es.ambiser.inta.formatters/resources/css/materialize.min.css content:attr(data-error)
40	3828	https://www.inta.es/export/system/modules/es.ambiser.inta.formatters/resources/css/materialize.min.css content:" new"

45. RESULTADOS: PÁGINA 41

Título	Sobre la variable "SST_Theoretical_Uncertainty"
URL	https://www.inta.es/INTA/es/blogs/copernicus/BlogEntry_1526630890118
Puntuación media	8.90
Nivel de adecuación estimado	AA

Verificaciones. Nivel de adecuación A

Verificación	Valor	Modalidad
1.1 Existencia de alternativas textuales	1	Pasa
1.2 Uso de encabezados	1	Pasa
1.3 Uso de listas	0	Falla
1.4 Tablas de datos	No aplica	Pasa
1.5 Agrupación estructural	1	Pasa
1.6 Separación de contenido y presentación	0	Falla
1.7 Identificación del idioma principal	1	Pasa
1.8 Navegación con javascript accesible y control de usuario	1	Pasa
1.9 Formularios y etiquetas	1	Pasa
1.10 Formularios y estructura	1	Pasa
1.11 Título de página y de marcos	1	Pasa
1.12 Enlaces descriptivos	1	Pasa
1.13 Cambios de contexto	1	Pasa
1.14 Compatibilidad	1	Pasa

Verificaciones. Nivel de adecuación AA

Verificación	Valor	Modalidad
2.1 Identificación de los cambios de idioma	1	Pasa
2.2 Legibilidad y contraste	1	Pasa
2.3 Maquetación adaptable	1	Pasa
2.4 Múltiples vías de navegación	1	Pasa
2.5 Independencia del dispositivo	1	Pasa
2.6 Navegación consistente	1	Pasa

45.1. INCIDENCIAS.NIVEL DE ADECUACIÓN A

1.3 Uso de listas

Problema Elemento li para elementos de lista empleado fuera una lista.

Se ha detectado el empleo de etiquetas para elementos de lista (LI) sin pertenecer a ninguna lista. Se debe eliminar dicho elemento o bien incluirlo en una estructura completa de lista como hijos de elementos OL o UL.

La estructura de las listas ha de ser correcta para asegurar que éstas se interpretan adecuadamente por los productos de apoyo, como los lectores de pantalla.

Línea	Columna	Código
1248	34	<pre> <LI class="collapsible-body"> <DIV class="sub-menu3"> ExoMars Raman </DIV> </pre>

1.6 Separación de contenido y presentación

Problema Generación de contenido desde las hojas de estilo.

No deben emplearse las hojas de estilo para incluir contenido o información ya que de esta forma no estará disponible para los lectores de pantalla u otras aplicaciones de usuario no gráficas. Toda la información debe estar disponible en el contenido de la página, en el código HTML.

Por tanto, no debe incluirse contenido textual desde CSS mediante los pseudo-elementos :before o :after y la propiedad content.

Se han mostrado 20 ejemplos de un total de 116

Línea	Columna	Código
40	3828	<pre> https://www.inta.es/export/system/modules/es.ambiser.inta.formatters/ resources/css/materialize.min.css content:" new" </pre>
40	3881	<pre> https://www.inta.es/export/system/modules/es.ambiser.inta.formatters/ resources/css/materialize.min.css content:" " attr(data-badge-caption) </pre>
47	12136	<pre> https://www.inta.es/export/system/modules/es.ambiser.inta.formatters/ resources/css/materialize.min.css content:attr(data-success) </pre>
47	14156	<pre> https://www.inta.es/export/system/modules/es.ambiser.inta.formatters/ resources/css/materialize.min.css content:attr(data-error) </pre>
40	3828	<pre> https://www.inta.es/export/system/modules/es.ambiser.inta.formatters/ resources/css/materialize.min.css content:" new" </pre>
40	3881	<pre> https://www.inta.es/export/system/modules/es.ambiser.inta.formatters/ resources/css/materialize.min.css content:" " attr(data-badge-caption) </pre>
47	12136	<pre> https://www.inta.es/export/system/modules/es.ambiser.inta.formatters/ resources/css/materialize.min.css content:attr(data-success) </pre>

Línea	Columna	Código
47	14156	https://www.inta.es/export/system/modules/es.ambiser.inta.formatters/resources/css/materialize.min.css content:attr(data-error)
40	3828	https://www.inta.es/export/system/modules/es.ambiser.inta.formatters/resources/css/materialize.min.css content:" new"
40	3881	https://www.inta.es/export/system/modules/es.ambiser.inta.formatters/resources/css/materialize.min.css content:" " attr(data-badge-caption)
47	12136	https://www.inta.es/export/system/modules/es.ambiser.inta.formatters/resources/css/materialize.min.css content:attr(data-success)
47	14156	https://www.inta.es/export/system/modules/es.ambiser.inta.formatters/resources/css/materialize.min.css content:attr(data-error)
40	3828	https://www.inta.es/export/system/modules/es.ambiser.inta.formatters/resources/css/materialize.min.css content:" new"
40	3881	https://www.inta.es/export/system/modules/es.ambiser.inta.formatters/resources/css/materialize.min.css content:" " attr(data-badge-caption)
47	12136	https://www.inta.es/export/system/modules/es.ambiser.inta.formatters/resources/css/materialize.min.css content:attr(data-success)
47	14156	https://www.inta.es/export/system/modules/es.ambiser.inta.formatters/resources/css/materialize.min.css content:attr(data-error)
40	3828	https://www.inta.es/export/system/modules/es.ambiser.inta.formatters/resources/css/materialize.min.css content:" new"
40	3881	https://www.inta.es/export/system/modules/es.ambiser.inta.formatters/resources/css/materialize.min.css content:" " attr(data-badge-caption)
47	12136	https://www.inta.es/export/system/modules/es.ambiser.inta.formatters/resources/css/materialize.min.css content:attr(data-success)
47	14156	https://www.inta.es/export/system/modules/es.ambiser.inta.formatters/resources/css/materialize.min.css content:attr(data-error)
40	3828	https://www.inta.es/export/system/modules/es.ambiser.inta.formatters/resources/css/materialize.min.css content:" new"

46. RESULTADOS: PÁGINA 42

Título	Cost Action SENSECO
URL	https://www.inta.es/INTA/es/blogs/copernicus/BlogEntry_1590748317152
Puntuación media	8.90
Nivel de adecuación estimado	AA

Verificaciones. Nivel de adecuación A

Verificación	Valor	Modalidad
1.1 Existencia de alternativas textuales	1	Pasa
1.2 Uso de encabezados	1	Pasa
1.3 Uso de listas	0	Falla
1.4 Tablas de datos	No aplica	Pasa
1.5 Agrupación estructural	1	Pasa
1.6 Separación de contenido y presentación	0	Falla
1.7 Identificación del idioma principal	1	Pasa
1.8 Navegación con javascript accesible y control de usuario	1	Pasa
1.9 Formularios y etiquetas	1	Pasa
1.10 Formularios y estructura	1	Pasa
1.11 Título de página y de marcos	1	Pasa
1.12 Enlaces descriptivos	1	Pasa
1.13 Cambios de contexto	1	Pasa
1.14 Compatibilidad	1	Pasa

Verificaciones. Nivel de adecuación AA

Verificación	Valor	Modalidad
2.1 Identificación de los cambios de idioma	1	Pasa
2.2 Legibilidad y contraste	1	Pasa
2.3 Maquetación adaptable	1	Pasa
2.4 Múltiples vías de navegación	1	Pasa
2.5 Independencia del dispositivo	1	Pasa
2.6 Navegación consistente	1	Pasa

46.1. INCIDENCIAS.NIVEL DE ADECUACIÓN A

1.3 Uso de listas

Problema Elemento li para elementos de lista empleado fuera una lista.

Se ha detectado el empleo de etiquetas para elementos de lista (LI) sin pertenecer a ninguna lista. Se debe eliminar dicho elemento o bien incluirlo en una estructura completa de lista como hijos de elementos OL o UL.

La estructura de las listas ha de ser correcta para asegurar que éstas se interpretan adecuadamente por los productos de apoyo, como los lectores de pantalla.

Línea	Columna	Código
1248	34	<pre> <LI class="collapsible-body"> <DIV class="sub-menu3"> ExoMars Raman </DIV> </pre>

1.6 Separación de contenido y presentación

Problema Generación de contenido desde las hojas de estilo.

No deben emplearse las hojas de estilo para incluir contenido o información ya que de esta forma no estará disponible para los lectores de pantalla u otras aplicaciones de usuario no gráficas. Toda la información debe estar disponible en el contenido de la página, en el código HTML.

Por tanto, no debe incluirse contenido textual desde CSS mediante los pseudo-elementos :before o :after y la propiedad content.

Se han mostrado 20 ejemplos de un total de 116

Línea	Columna	Código
40	3828	<pre> https://www.inta.es/export/system/modules/es.ambiser.inta.formatters/ resources/css/materialize.min.css content:" new" </pre>
40	3881	<pre> https://www.inta.es/export/system/modules/es.ambiser.inta.formatters/ resources/css/materialize.min.css content:" " attr(data-badge-caption) </pre>
47	12136	<pre> https://www.inta.es/export/system/modules/es.ambiser.inta.formatters/ resources/css/materialize.min.css content:attr(data-success) </pre>
47	14156	<pre> https://www.inta.es/export/system/modules/es.ambiser.inta.formatters/ resources/css/materialize.min.css content:attr(data-error) </pre>
40	3828	<pre> https://www.inta.es/export/system/modules/es.ambiser.inta.formatters/ resources/css/materialize.min.css content:" new" </pre>
40	3881	<pre> https://www.inta.es/export/system/modules/es.ambiser.inta.formatters/ resources/css/materialize.min.css content:" " attr(data-badge-caption) </pre>
47	12136	<pre> https://www.inta.es/export/system/modules/es.ambiser.inta.formatters/ resources/css/materialize.min.css content:attr(data-success) </pre>

Línea	Columna	Código
47	14156	https://www.inta.es/export/system/modules/es.ambiser.inta.formatters/resources/css/materialize.min.css content:attr(data-error)
40	3828	https://www.inta.es/export/system/modules/es.ambiser.inta.formatters/resources/css/materialize.min.css content: " new"
40	3881	https://www.inta.es/export/system/modules/es.ambiser.inta.formatters/resources/css/materialize.min.css content: " " attr(data-badge-caption)
47	12136	https://www.inta.es/export/system/modules/es.ambiser.inta.formatters/resources/css/materialize.min.css content:attr(data-success)
47	14156	https://www.inta.es/export/system/modules/es.ambiser.inta.formatters/resources/css/materialize.min.css content:attr(data-error)
40	3828	https://www.inta.es/export/system/modules/es.ambiser.inta.formatters/resources/css/materialize.min.css content: " new"
40	3881	https://www.inta.es/export/system/modules/es.ambiser.inta.formatters/resources/css/materialize.min.css content: " " attr(data-badge-caption)
47	12136	https://www.inta.es/export/system/modules/es.ambiser.inta.formatters/resources/css/materialize.min.css content:attr(data-success)
47	14156	https://www.inta.es/export/system/modules/es.ambiser.inta.formatters/resources/css/materialize.min.css content:attr(data-error)
40	3828	https://www.inta.es/export/system/modules/es.ambiser.inta.formatters/resources/css/materialize.min.css content: " new"
40	3881	https://www.inta.es/export/system/modules/es.ambiser.inta.formatters/resources/css/materialize.min.css content: " " attr(data-badge-caption)
47	12136	https://www.inta.es/export/system/modules/es.ambiser.inta.formatters/resources/css/materialize.min.css content:attr(data-success)
47	14156	https://www.inta.es/export/system/modules/es.ambiser.inta.formatters/resources/css/materialize.min.css content:attr(data-error)
40	3828	https://www.inta.es/export/system/modules/es.ambiser.inta.formatters/resources/css/materialize.min.css content: " new"

47. RESULTADOS: PÁGINA 43

Título	Colaboración con la Universidad de Almería
URL	https://www.inta.es/INTA/es/blogs/copernicus/BlogEntry_1584952445742
Puntuación media	8.40
Nivel de adecuación estimado	No Válido

Verificaciones. Nivel de adecuación A

Verificación	Valor	Modalidad
1.1 Existencia de alternativas textuales	1	Pasa
1.2 Uso de encabezados	1	Pasa
1.3 Uso de listas	0	Falla
1.4 Tablas de datos	No aplica	Pasa
1.5 Agrupación estructural	1	Pasa
1.6 Separación de contenido y presentación	0	Falla
1.7 Identificación del idioma principal	1	Pasa
1.8 Navegación con javascript accesible y control de usuario	1	Pasa
1.9 Formularios y etiquetas	1	Pasa
1.10 Formularios y estructura	1	Pasa
1.11 Título de página y de marcos	1	Pasa
1.12 Enlaces descriptivos	0	Falla
1.13 Cambios de contexto	1	Pasa
1.14 Compatibilidad	1	Pasa

Verificaciones. Nivel de adecuación AA

Verificación	Valor	Modalidad
2.1 Identificación de los cambios de idioma	1	Pasa
2.2 Legibilidad y contraste	1	Pasa
2.3 Maquetación adaptable	1	Pasa
2.4 Múltiples vías de navegación	1	Pasa
2.5 Independencia del dispositivo	1	Pasa
2.6 Navegación consistente	1	Pasa

47.1. INCIDENCIAS.NIVEL DE ADECUACIÓN A

1.3 Uso de listas

Problema Elemento li para elementos de lista empleado fuera una lista.

Se ha detectado el empleo de etiquetas para elementos de lista (LI) sin pertenecer a ninguna lista. Se debe eliminar dicho elemento o bien incluirlo en una estructura completa de lista como hijos de elementos OL o UL.

La estructura de las listas ha de ser correcta para asegurar que éstas se interpretan adecuadamente por los productos de apoyo, como los lectores de pantalla.

Línea	Columna	Código
1248	34	<pre> <LI class="collapsible-body"> <DIV class="sub-menu3"> ExoMars Raman </DIV> </pre>

1.6 Separación de contenido y presentación

Problema Generación de contenido desde las hojas de estilo.

No deben emplearse las hojas de estilo para incluir contenido o información ya que de esta forma no estará disponible para los lectores de pantalla u otras aplicaciones de usuario no gráficas. Toda la información debe estar disponible en el contenido de la página, en el código HTML.

Por tanto, no debe incluirse contenido textual desde CSS mediante los pseudo-elementos :before o :after y la propiedad content.

Se han mostrado 20 ejemplos de un total de 116

Línea	Columna	Código
40	3828	<pre> https://www.inta.es/export/system/modules/es.ambiser.inta.formatters/ resources/css/materialize.min.css content:" new" </pre>
40	3881	<pre> https://www.inta.es/export/system/modules/es.ambiser.inta.formatters/ resources/css/materialize.min.css content:" " attr(data-badge-caption) </pre>
47	12136	<pre> https://www.inta.es/export/system/modules/es.ambiser.inta.formatters/ resources/css/materialize.min.css content:attr(data-success) </pre>
47	14156	<pre> https://www.inta.es/export/system/modules/es.ambiser.inta.formatters/ resources/css/materialize.min.css content:attr(data-error) </pre>
40	3828	<pre> https://www.inta.es/export/system/modules/es.ambiser.inta.formatters/ resources/css/materialize.min.css content:" new" </pre>
40	3881	<pre> https://www.inta.es/export/system/modules/es.ambiser.inta.formatters/ resources/css/materialize.min.css content:" " attr(data-badge-caption) </pre>
47	12136	<pre> https://www.inta.es/export/system/modules/es.ambiser.inta.formatters/ resources/css/materialize.min.css content:attr(data-success) </pre>

Línea	Columna	Código
47	14156	<code>https://www.inta.es/export/system/modules/es.ambiser.inta.formatters/resources/css/materialize.min.css</code> <code>content:attr(data-error)</code>
40	3828	<code>https://www.inta.es/export/system/modules/es.ambiser.inta.formatters/resources/css/materialize.min.css</code> <code>content:" new"</code>
40	3881	<code>https://www.inta.es/export/system/modules/es.ambiser.inta.formatters/resources/css/materialize.min.css</code> <code>content:" " attr(data-badge-caption)</code>
47	12136	<code>https://www.inta.es/export/system/modules/es.ambiser.inta.formatters/resources/css/materialize.min.css</code> <code>content:attr(data-success)</code>
47	14156	<code>https://www.inta.es/export/system/modules/es.ambiser.inta.formatters/resources/css/materialize.min.css</code> <code>content:attr(data-error)</code>
40	3828	<code>https://www.inta.es/export/system/modules/es.ambiser.inta.formatters/resources/css/materialize.min.css</code> <code>content:" new"</code>
40	3881	<code>https://www.inta.es/export/system/modules/es.ambiser.inta.formatters/resources/css/materialize.min.css</code> <code>content:" " attr(data-badge-caption)</code>
47	12136	<code>https://www.inta.es/export/system/modules/es.ambiser.inta.formatters/resources/css/materialize.min.css</code> <code>content:attr(data-success)</code>
47	14156	<code>https://www.inta.es/export/system/modules/es.ambiser.inta.formatters/resources/css/materialize.min.css</code> <code>content:attr(data-error)</code>
40	3828	<code>https://www.inta.es/export/system/modules/es.ambiser.inta.formatters/resources/css/materialize.min.css</code> <code>content:" new"</code>
40	3881	<code>https://www.inta.es/export/system/modules/es.ambiser.inta.formatters/resources/css/materialize.min.css</code> <code>content:" " attr(data-badge-caption)</code>
47	12136	<code>https://www.inta.es/export/system/modules/es.ambiser.inta.formatters/resources/css/materialize.min.css</code> <code>content:attr(data-success)</code>
47	14156	<code>https://www.inta.es/export/system/modules/es.ambiser.inta.formatters/resources/css/materialize.min.css</code> <code>content:attr(data-error)</code>
40	3828	<code>https://www.inta.es/export/system/modules/es.ambiser.inta.formatters/resources/css/materialize.min.css</code> <code>content:" new"</code>

1.12 Enlaces descriptivos

Problema Enlaces cuyo texto no es significativo (textos similares como "aquí", "pinche aquí", "haga clic aquí", etc.).

El texto de los enlaces debe ser significativo y resultar útil para identificar la función o el destino de los mismos. En caso de necesitar algún tipo de información adicional ésta se podrá añadir por medio del atributo title, el cual contendrá todo el texto del enlace además de dicha información adicional.

Enlaces del estilo a "pinche aquí", "más información"... no son significativos y no resultan útiles para identificar su destino.

Línea	Columna	Código
1510	686	<code></code>



Línea	Columna	Código
		aquí

48. RESULTADOS: PÁGINA 44

Título	Aniversario de PAZ
URL	https://www.inta.es/INTA/es/blogs/copernicus/BlogEntry_1550650847708
Puntuación media	8.90
Nivel de adecuación estimado	AA

Verificaciones. Nivel de adecuación A

Verificación	Valor	Modalidad
1.1 Existencia de alternativas textuales	1	Pasa
1.2 Uso de encabezados	1	Pasa
1.3 Uso de listas	0	Falla
1.4 Tablas de datos	No aplica	Pasa
1.5 Agrupación estructural	1	Pasa
1.6 Separación de contenido y presentación	0	Falla
1.7 Identificación del idioma principal	1	Pasa
1.8 Navegación con javascript accesible y control de usuario	1	Pasa
1.9 Formularios y etiquetas	1	Pasa
1.10 Formularios y estructura	1	Pasa
1.11 Título de página y de marcos	1	Pasa
1.12 Enlaces descriptivos	1	Pasa
1.13 Cambios de contexto	1	Pasa
1.14 Compatibilidad	1	Pasa

Verificaciones. Nivel de adecuación AA

Verificación	Valor	Modalidad
2.1 Identificación de los cambios de idioma	1	Pasa
2.2 Legibilidad y contraste	1	Pasa
2.3 Maquetación adaptable	1	Pasa
2.4 Múltiples vías de navegación	1	Pasa
2.5 Independencia del dispositivo	1	Pasa
2.6 Navegación consistente	1	Pasa

48.1. INCIDENCIAS.NIVEL DE ADECUACIÓN A

1.3 Uso de listas

Problema Elemento li para elementos de lista empleado fuera una lista.

Se ha detectado el empleo de etiquetas para elementos de lista (LI) sin pertenecer a ninguna lista. Se debe eliminar dicho elemento o bien incluirlo en una estructura completa de lista como hijos de elementos OL o UL.

La estructura de las listas ha de ser correcta para asegurar que éstas se interpretan adecuadamente por los productos de apoyo, como los lectores de pantalla.

Línea	Columna	Código
1248	34	<pre> <LI class="collapsible-body"> <DIV class="sub-menu3"> ExoMars Raman </DIV> </pre>

1.6 Separación de contenido y presentación

Problema Generación de contenido desde las hojas de estilo.

No deben emplearse las hojas de estilo para incluir contenido o información ya que de esta forma no estará disponible para los lectores de pantalla u otras aplicaciones de usuario no gráficas. Toda la información debe estar disponible en el contenido de la página, en el código HTML.

Por tanto, no debe incluirse contenido textual desde CSS mediante los pseudo-elementos :before o :after y la propiedad content.

Se han mostrado 20 ejemplos de un total de 116

Línea	Columna	Código
40	3828	<pre> https://www.inta.es/export/system/modules/es.ambiser.inta.formatters/ resources/css/materialize.min.css content:" new" </pre>
40	3881	<pre> https://www.inta.es/export/system/modules/es.ambiser.inta.formatters/ resources/css/materialize.min.css content:" " attr(data-badge-caption) </pre>
47	12136	<pre> https://www.inta.es/export/system/modules/es.ambiser.inta.formatters/ resources/css/materialize.min.css content:attr(data-success) </pre>
47	14156	<pre> https://www.inta.es/export/system/modules/es.ambiser.inta.formatters/ resources/css/materialize.min.css content:attr(data-error) </pre>
40	3828	<pre> https://www.inta.es/export/system/modules/es.ambiser.inta.formatters/ resources/css/materialize.min.css content:" new" </pre>
40	3881	<pre> https://www.inta.es/export/system/modules/es.ambiser.inta.formatters/ resources/css/materialize.min.css content:" " attr(data-badge-caption) </pre>
47	12136	<pre> https://www.inta.es/export/system/modules/es.ambiser.inta.formatters/ resources/css/materialize.min.css content:attr(data-success) </pre>

Línea	Columna	Código
47	14156	https://www.inta.es/export/system/modules/es.ambiser.inta.formatters/resources/css/materialize.min.css content:attr(data-error)
40	3828	https://www.inta.es/export/system/modules/es.ambiser.inta.formatters/resources/css/materialize.min.css content: " new"
40	3881	https://www.inta.es/export/system/modules/es.ambiser.inta.formatters/resources/css/materialize.min.css content: " " attr(data-badge-caption)
47	12136	https://www.inta.es/export/system/modules/es.ambiser.inta.formatters/resources/css/materialize.min.css content:attr(data-success)
47	14156	https://www.inta.es/export/system/modules/es.ambiser.inta.formatters/resources/css/materialize.min.css content:attr(data-error)
40	3828	https://www.inta.es/export/system/modules/es.ambiser.inta.formatters/resources/css/materialize.min.css content: " new"
40	3881	https://www.inta.es/export/system/modules/es.ambiser.inta.formatters/resources/css/materialize.min.css content: " " attr(data-badge-caption)
47	12136	https://www.inta.es/export/system/modules/es.ambiser.inta.formatters/resources/css/materialize.min.css content:attr(data-success)
47	14156	https://www.inta.es/export/system/modules/es.ambiser.inta.formatters/resources/css/materialize.min.css content:attr(data-error)
40	3828	https://www.inta.es/export/system/modules/es.ambiser.inta.formatters/resources/css/materialize.min.css content: " new"
40	3881	https://www.inta.es/export/system/modules/es.ambiser.inta.formatters/resources/css/materialize.min.css content: " " attr(data-badge-caption)
47	12136	https://www.inta.es/export/system/modules/es.ambiser.inta.formatters/resources/css/materialize.min.css content:attr(data-success)
47	14156	https://www.inta.es/export/system/modules/es.ambiser.inta.formatters/resources/css/materialize.min.css content:attr(data-error)
40	3828	https://www.inta.es/export/system/modules/es.ambiser.inta.formatters/resources/css/materialize.min.css content: " new"

49. RESULTADOS: PÁGINA 45

Título	Una imagen de emisividad del sensor AHS del INTA
URL	https://www.inta.es/INTA/es/blogs/copernicus/BlogEntry_1531986690024
Puntuación media	8.90
Nivel de adecuación estimado	AA

Verificaciones. Nivel de adecuación A

Verificación	Valor	Modalidad
1.1 Existencia de alternativas textuales	1	Pasa
1.2 Uso de encabezados	1	Pasa
1.3 Uso de listas	0	Falla
1.4 Tablas de datos	No aplica	Pasa
1.5 Agrupación estructural	1	Pasa
1.6 Separación de contenido y presentación	0	Falla
1.7 Identificación del idioma principal	1	Pasa
1.8 Navegación con javascript accesible y control de usuario	1	Pasa
1.9 Formularios y etiquetas	1	Pasa
1.10 Formularios y estructura	1	Pasa
1.11 Título de página y de marcos	1	Pasa
1.12 Enlaces descriptivos	1	Pasa
1.13 Cambios de contexto	1	Pasa
1.14 Compatibilidad	1	Pasa

Verificaciones. Nivel de adecuación AA

Verificación	Valor	Modalidad
2.1 Identificación de los cambios de idioma	1	Pasa
2.2 Legibilidad y contraste	1	Pasa
2.3 Maquetación adaptable	1	Pasa
2.4 Múltiples vías de navegación	1	Pasa
2.5 Independencia del dispositivo	1	Pasa
2.6 Navegación consistente	1	Pasa

49.1. INCIDENCIAS.NIVEL DE ADECUACIÓN A

1.3 Uso de listas

Problema Elemento li para elementos de lista empleado fuera una lista.

Se ha detectado el empleo de etiquetas para elementos de lista (LI) sin pertenecer a ninguna lista. Se debe eliminar dicho elemento o bien incluirlo en una estructura completa de lista como hijos de elementos OL o UL.

La estructura de las listas ha de ser correcta para asegurar que éstas se interpretan adecuadamente por los productos de apoyo, como los lectores de pantalla.

Línea	Columna	Código
1248	34	<pre> <LI class="collapsible-body"> <DIV class="sub-menu3"> ExoMars Raman </DIV> </pre>

1.6 Separación de contenido y presentación

Problema Generación de contenido desde las hojas de estilo.

No deben emplearse las hojas de estilo para incluir contenido o información ya que de esta forma no estará disponible para los lectores de pantalla u otras aplicaciones de usuario no gráficas. Toda la información debe estar disponible en el contenido de la página, en el código HTML.

Por tanto, no debe incluirse contenido textual desde CSS mediante los pseudo-elementos :before o :after y la propiedad content.

Se han mostrado 20 ejemplos de un total de 116

Línea	Columna	Código
40	3828	<pre> https://www.inta.es/export/system/modules/es.ambiser.inta.formatters/ resources/css/materialize.min.css content:" new" </pre>
40	3881	<pre> https://www.inta.es/export/system/modules/es.ambiser.inta.formatters/ resources/css/materialize.min.css content:" " attr(data-badge-caption) </pre>
47	12136	<pre> https://www.inta.es/export/system/modules/es.ambiser.inta.formatters/ resources/css/materialize.min.css content:attr(data-success) </pre>
47	14156	<pre> https://www.inta.es/export/system/modules/es.ambiser.inta.formatters/ resources/css/materialize.min.css content:attr(data-error) </pre>
40	3828	<pre> https://www.inta.es/export/system/modules/es.ambiser.inta.formatters/ resources/css/materialize.min.css content:" new" </pre>
40	3881	<pre> https://www.inta.es/export/system/modules/es.ambiser.inta.formatters/ resources/css/materialize.min.css content:" " attr(data-badge-caption) </pre>
47	12136	<pre> https://www.inta.es/export/system/modules/es.ambiser.inta.formatters/ resources/css/materialize.min.css content:attr(data-success) </pre>

Línea	Columna	Código
47	14156	https://www.inta.es/export/system/modules/es.ambiser.inta.formatters/resources/css/materialize.min.css content:attr(data-error)
40	3828	https://www.inta.es/export/system/modules/es.ambiser.inta.formatters/resources/css/materialize.min.css content: " new"
40	3881	https://www.inta.es/export/system/modules/es.ambiser.inta.formatters/resources/css/materialize.min.css content: " " attr(data-badge-caption)
47	12136	https://www.inta.es/export/system/modules/es.ambiser.inta.formatters/resources/css/materialize.min.css content:attr(data-success)
47	14156	https://www.inta.es/export/system/modules/es.ambiser.inta.formatters/resources/css/materialize.min.css content:attr(data-error)
40	3828	https://www.inta.es/export/system/modules/es.ambiser.inta.formatters/resources/css/materialize.min.css content: " new"
40	3881	https://www.inta.es/export/system/modules/es.ambiser.inta.formatters/resources/css/materialize.min.css content: " " attr(data-badge-caption)
47	12136	https://www.inta.es/export/system/modules/es.ambiser.inta.formatters/resources/css/materialize.min.css content:attr(data-success)
47	14156	https://www.inta.es/export/system/modules/es.ambiser.inta.formatters/resources/css/materialize.min.css content:attr(data-error)
40	3828	https://www.inta.es/export/system/modules/es.ambiser.inta.formatters/resources/css/materialize.min.css content: " new"
40	3881	https://www.inta.es/export/system/modules/es.ambiser.inta.formatters/resources/css/materialize.min.css content: " " attr(data-badge-caption)
47	12136	https://www.inta.es/export/system/modules/es.ambiser.inta.formatters/resources/css/materialize.min.css content:attr(data-success)
47	14156	https://www.inta.es/export/system/modules/es.ambiser.inta.formatters/resources/css/materialize.min.css content:attr(data-error)
40	3828	https://www.inta.es/export/system/modules/es.ambiser.inta.formatters/resources/css/materialize.min.css content: " new"

50. RESULTADOS: PÁGINA 46

Título	blog new
URL	https://www.inta.es/INTA/es/blogs/exomarsraman/
Puntuación media	8.40
Nivel de adecuación estimado	No Válido

Verificaciones. Nivel de adecuación A

Verificación	Valor	Modalidad
1.1 Existencia de alternativas textuales	1	Pasa
1.2 Uso de encabezados	1	Pasa
1.3 Uso de listas	0	Falla
1.4 Tablas de datos	No aplica	Pasa
1.5 Agrupación estructural	0	Falla
1.6 Separación de contenido y presentación	0	Falla
1.7 Identificación del idioma principal	1	Pasa
1.8 Navegación con javascript accesible y control de usuario	1	Pasa
1.9 Formularios y etiquetas	1	Pasa
1.10 Formularios y estructura	1	Pasa
1.11 Título de página y de marcos	1	Pasa
1.12 Enlaces descriptivos	1	Pasa
1.13 Cambios de contexto	1	Pasa
1.14 Compatibilidad	1	Pasa

Verificaciones. Nivel de adecuación AA

Verificación	Valor	Modalidad
2.1 Identificación de los cambios de idioma	1	Pasa
2.2 Legibilidad y contraste	1	Pasa
2.3 Maquetación adaptable	1	Pasa
2.4 Múltiples vías de navegación	1	Pasa
2.5 Independencia del dispositivo	1	Pasa
2.6 Navegación consistente	1	Pasa

50.1. INCIDENCIAS.NIVEL DE ADECUACIÓN A

1.3 Uso de listas

Problema Elemento li para elementos de lista empleado fuera una lista.

Se ha detectado el empleo de etiquetas para elementos de lista (LI) sin pertenecer a ninguna lista. Se debe eliminar dicho elemento o bien incluirlo en una estructura completa de lista como hijos de elementos OL o UL.

La estructura de las listas ha de ser correcta para asegurar que éstas se interpretan adecuadamente por los productos de apoyo, como los lectores de pantalla.

Línea	Columna	Código
473	34	<pre> <LI class="collapsible-body"> <DIV class="sub-menu4"> Crear entrada </DIV> </pre>

1.5 Agrupación estructural

Problema Elemento P con más de 150 caracteres y 2 ó más elementos BR utilizados para simular párrafos de forma incorrecta.

Los párrafos de texto en el contenido de la página se deben marcar individualmente mediante un elemento P por párrafo, en lugar de incluir varios párrafos dentro de un único P y realizar la separación visual mediante el elemento BR.

Los lectores de pantalla proporcionan mecanismos especiales de navegación que permiten a los usuarios avanzar al siguiente párrafo de la página, operación que no es posible si éstos no se identifican semánticamente con el marcado correcto.

Línea	Columna	Código
776	39	<pre> <P> Este blog trata sobre el instrumento Raman Laser Spectrometer (RLS) embarcado en el Rover Rosalind Franklin de la misión Exomars de la Agencia Espacial Europea (ESA). El instrumento RLS, desarrollado en el INTA, es uno de los instrumentos científicos principales encargados de estudiar el subsuelo marciano in situ.

 Para más detalles: ExoMarsRaman@inta.es </P> </pre>

1.6 Separación de contenido y presentación

Problema Generación de contenido desde las hojas de estilo.

No deben emplearse las hojas de estilo para incluir contenido o información ya que de esta forma no estará disponible para los lectores de pantalla u otras aplicaciones de usuario no gráficas. Toda la información debe estar disponible en el contenido de la página, en el código HTML.

Por tanto, no debe incluirse contenido textual desde CSS mediante los pseudoelementos :before o :after y la propiedad content.

Se han mostrado 20 ejemplos de un total de 116

Línea	Columna	Código
40	3828	<code>https://www.inta.es/export/system/modules/es.ambiser.inta.formatters/resources/css/materialize.min.css content: " new"</code>
40	3881	<code>https://www.inta.es/export/system/modules/es.ambiser.inta.formatters/resources/css/materialize.min.css content: " " attr(data-badge-caption)</code>
47	12136	<code>https://www.inta.es/export/system/modules/es.ambiser.inta.formatters/resources/css/materialize.min.css content:attr(data-success)</code>
47	14156	<code>https://www.inta.es/export/system/modules/es.ambiser.inta.formatters/resources/css/materialize.min.css content:attr(data-error)</code>
40	3828	<code>https://www.inta.es/export/system/modules/es.ambiser.inta.formatters/resources/css/materialize.min.css content: " new"</code>
40	3881	<code>https://www.inta.es/export/system/modules/es.ambiser.inta.formatters/resources/css/materialize.min.css content: " " attr(data-badge-caption)</code>
47	12136	<code>https://www.inta.es/export/system/modules/es.ambiser.inta.formatters/resources/css/materialize.min.css content:attr(data-success)</code>
47	14156	<code>https://www.inta.es/export/system/modules/es.ambiser.inta.formatters/resources/css/materialize.min.css content:attr(data-error)</code>
40	3828	<code>https://www.inta.es/export/system/modules/es.ambiser.inta.formatters/resources/css/materialize.min.css content: " new"</code>
40	3881	<code>https://www.inta.es/export/system/modules/es.ambiser.inta.formatters/resources/css/materialize.min.css content: " " attr(data-badge-caption)</code>
47	12136	<code>https://www.inta.es/export/system/modules/es.ambiser.inta.formatters/resources/css/materialize.min.css content:attr(data-success)</code>
47	14156	<code>https://www.inta.es/export/system/modules/es.ambiser.inta.formatters/resources/css/materialize.min.css content:attr(data-error)</code>
40	3828	<code>https://www.inta.es/export/system/modules/es.ambiser.inta.formatters/resources/css/materialize.min.css content: " new"</code>
40	3881	<code>https://www.inta.es/export/system/modules/es.ambiser.inta.formatters/resources/css/materialize.min.css content: " " attr(data-badge-caption)</code>
47	12136	<code>https://www.inta.es/export/system/modules/es.ambiser.inta.formatters/resources/css/materialize.min.css content:attr(data-success)</code>
47	14156	<code>https://www.inta.es/export/system/modules/es.ambiser.inta.formatters/resources/css/materialize.min.css content:attr(data-error)</code>
40	3828	<code>https://www.inta.es/export/system/modules/es.ambiser.inta.formatters/resources/css/materialize.min.css content: " new"</code>



Línea	Columna	Código
40	3881	<code>https://www.inta.es/export/system/modules/es.ambiser.inta.formatters/resources/css/materialize.min.css content: " " attr(data-badge-caption)</code>
47	12136	<code>https://www.inta.es/export/system/modules/es.ambiser.inta.formatters/resources/css/materialize.min.css content:attr(data-success)</code>
47	14156	<code>https://www.inta.es/export/system/modules/es.ambiser.inta.formatters/resources/css/materialize.min.css content:attr(data-error)</code>
40	3828	<code>https://www.inta.es/export/system/modules/es.ambiser.inta.formatters/resources/css/materialize.min.css content: " new"</code>

51. RESULTADOS: PÁGINA 47

Título	Copernicus: de servicios a satélites
URL	https://www.inta.es/INTA/es/blogs/copernicus/BlogEntry_1504851229176
Puntuación media	8.90
Nivel de adecuación estimado	AA

Verificaciones. Nivel de adecuación A

Verificación	Valor	Modalidad
1.1 Existencia de alternativas textuales	1	Pasa
1.2 Uso de encabezados	1	Pasa
1.3 Uso de listas	0	Falla
1.4 Tablas de datos	No aplica	Pasa
1.5 Agrupación estructural	1	Pasa
1.6 Separación de contenido y presentación	0	Falla
1.7 Identificación del idioma principal	1	Pasa
1.8 Navegación con javascript accesible y control de usuario	1	Pasa
1.9 Formularios y etiquetas	1	Pasa
1.10 Formularios y estructura	1	Pasa
1.11 Título de página y de marcos	1	Pasa
1.12 Enlaces descriptivos	1	Pasa
1.13 Cambios de contexto	1	Pasa
1.14 Compatibilidad	1	Pasa

Verificaciones. Nivel de adecuación AA

Verificación	Valor	Modalidad
2.1 Identificación de los cambios de idioma	1	Pasa
2.2 Legibilidad y contraste	1	Pasa
2.3 Maquetación adaptable	1	Pasa
2.4 Múltiples vías de navegación	1	Pasa
2.5 Independencia del dispositivo	1	Pasa
2.6 Navegación consistente	1	Pasa

51.1. INCIDENCIAS.NIVEL DE ADECUACIÓN A

1.3 Uso de listas

Problema Elemento li para elementos de lista empleado fuera una lista.

Se ha detectado el empleo de etiquetas para elementos de lista (LI) sin pertenecer a ninguna lista. Se debe eliminar dicho elemento o bien incluirlo en una estructura completa de lista como hijos de elementos OL o UL.

La estructura de las listas ha de ser correcta para asegurar que éstas se interpretan adecuadamente por los productos de apoyo, como los lectores de pantalla.

Línea	Columna	Código
1248	34	<pre> <LI class="collapsible-body"> <DIV class="sub-menu3"> ExoMars Raman </DIV> </pre>

1.6 Separación de contenido y presentación

Problema Generación de contenido desde las hojas de estilo.

No deben emplearse las hojas de estilo para incluir contenido o información ya que de esta forma no estará disponible para los lectores de pantalla u otras aplicaciones de usuario no gráficas. Toda la información debe estar disponible en el contenido de la página, en el código HTML.

Por tanto, no debe incluirse contenido textual desde CSS mediante los pseudo-elementos :before o :after y la propiedad content.

Se han mostrado 20 ejemplos de un total de 116

Línea	Columna	Código
40	3828	<pre> https://www.inta.es/export/system/modules/es.ambiser.inta.formatters/ resources/css/materialize.min.css content:" new" </pre>
40	3881	<pre> https://www.inta.es/export/system/modules/es.ambiser.inta.formatters/ resources/css/materialize.min.css content:" " attr(data-badge-caption) </pre>
47	12136	<pre> https://www.inta.es/export/system/modules/es.ambiser.inta.formatters/ resources/css/materialize.min.css content:attr(data-success) </pre>
47	14156	<pre> https://www.inta.es/export/system/modules/es.ambiser.inta.formatters/ resources/css/materialize.min.css content:attr(data-error) </pre>
40	3828	<pre> https://www.inta.es/export/system/modules/es.ambiser.inta.formatters/ resources/css/materialize.min.css content:" new" </pre>
40	3881	<pre> https://www.inta.es/export/system/modules/es.ambiser.inta.formatters/ resources/css/materialize.min.css content:" " attr(data-badge-caption) </pre>
47	12136	<pre> https://www.inta.es/export/system/modules/es.ambiser.inta.formatters/ resources/css/materialize.min.css content:attr(data-success) </pre>

Línea	Columna	Código
47	14156	https://www.inta.es/export/system/modules/es.ambiser.inta.formatters/resources/css/materialize.min.css content:attr(data-error)
40	3828	https://www.inta.es/export/system/modules/es.ambiser.inta.formatters/resources/css/materialize.min.css content: " new"
40	3881	https://www.inta.es/export/system/modules/es.ambiser.inta.formatters/resources/css/materialize.min.css content: " " attr(data-badge-caption)
47	12136	https://www.inta.es/export/system/modules/es.ambiser.inta.formatters/resources/css/materialize.min.css content:attr(data-success)
47	14156	https://www.inta.es/export/system/modules/es.ambiser.inta.formatters/resources/css/materialize.min.css content:attr(data-error)
40	3828	https://www.inta.es/export/system/modules/es.ambiser.inta.formatters/resources/css/materialize.min.css content: " new"
40	3881	https://www.inta.es/export/system/modules/es.ambiser.inta.formatters/resources/css/materialize.min.css content: " " attr(data-badge-caption)
47	12136	https://www.inta.es/export/system/modules/es.ambiser.inta.formatters/resources/css/materialize.min.css content:attr(data-success)
47	14156	https://www.inta.es/export/system/modules/es.ambiser.inta.formatters/resources/css/materialize.min.css content:attr(data-error)
40	3828	https://www.inta.es/export/system/modules/es.ambiser.inta.formatters/resources/css/materialize.min.css content: " new"
40	3881	https://www.inta.es/export/system/modules/es.ambiser.inta.formatters/resources/css/materialize.min.css content: " " attr(data-badge-caption)
47	12136	https://www.inta.es/export/system/modules/es.ambiser.inta.formatters/resources/css/materialize.min.css content:attr(data-success)
47	14156	https://www.inta.es/export/system/modules/es.ambiser.inta.formatters/resources/css/materialize.min.css content:attr(data-error)
40	3828	https://www.inta.es/export/system/modules/es.ambiser.inta.formatters/resources/css/materialize.min.css content: " new"

52. RESULTADOS: PÁGINA 48

Título	Visualización de las olas de calor gracias a Sentinel-3
URL	https://www.inta.es/INTA/es/blogs/copernicus/BlogEntry_1561969900783
Puntuación media	8.90
Nivel de adecuación estimado	AA

Verificaciones. Nivel de adecuación A

Verificación	Valor	Modalidad
1.1 Existencia de alternativas textuales	1	Pasa
1.2 Uso de encabezados	1	Pasa
1.3 Uso de listas	0	Falla
1.4 Tablas de datos	No aplica	Pasa
1.5 Agrupación estructural	1	Pasa
1.6 Separación de contenido y presentación	0	Falla
1.7 Identificación del idioma principal	1	Pasa
1.8 Navegación con javascript accesible y control de usuario	1	Pasa
1.9 Formularios y etiquetas	1	Pasa
1.10 Formularios y estructura	1	Pasa
1.11 Título de página y de marcos	1	Pasa
1.12 Enlaces descriptivos	1	Pasa
1.13 Cambios de contexto	1	Pasa
1.14 Compatibilidad	1	Pasa

Verificaciones. Nivel de adecuación AA

Verificación	Valor	Modalidad
2.1 Identificación de los cambios de idioma	1	Pasa
2.2 Legibilidad y contraste	1	Pasa
2.3 Maquetación adaptable	1	Pasa
2.4 Múltiples vías de navegación	1	Pasa
2.5 Independencia del dispositivo	1	Pasa
2.6 Navegación consistente	1	Pasa

52.1. INCIDENCIAS.NIVEL DE ADECUACIÓN A

1.3 Uso de listas

Problema Se están simulando listas no ordenadas mediante el uso de párrafos que comienzan por caracteres especiales, en lugar de usar el elemento de listas UL.

Los listados de elementos relacionados entre sí deben estructurarse adecuadamente mediante los elementos HTML para listas desordenadas (UL, LI) en lugar de simularse de forma visual mediante el uso de párrafos que comiencen por caracteres especiales, como "-" o "*".

Al emplear los elementos estructurales de lista, los productos de apoyo como los lectores de pantalla podrán reconocer su presencia, saber el número de elementos que los forman y proporcionar dicha información a los usuarios, además de facilitar mecanismos de navegación específicos para recorrer las listas y sus elementos.

Línea	Columna	Código
1518	33	<pre><P style="text-align: justify;"> - Abrir el producto; recordad que en este producto la imagen viene en geometría original. </P></pre>

1.3 Uso de listas

Problema Elemento li para elementos de lista empleado fuera una lista.

Se ha detectado el empleo de etiquetas para elementos de lista (LI) sin pertenecer a ninguna lista. Se debe eliminar dicho elemento o bien incluirlo en una estructura completa de lista como hijos de elementos OL o UL.

La estructura de las listas ha de ser correcta para asegurar que éstas se interpretan adecuadamente por los productos de apoyo, como los lectores de pantalla.

Línea	Columna	Código
1248	34	<pre><LI class="collapsible-body"> <DIV class="sub-menu3"> ExoMars Raman </DIV> </pre>

1.6 Separación de contenido y presentación

Problema Generación de contenido desde las hojas de estilo.

No deben emplearse las hojas de estilo para incluir contenido o información ya que de esta forma no estará disponible para los lectores de pantalla u otras aplicaciones de usuario no gráficas. Toda la información debe estar disponible en el contenido de la página, en el código HTML.

Por tanto, no debe incluirse contenido textual desde CSS mediante los pseudo-elementos :before o :after y la propiedad content.

Se han mostrado 20 ejemplos de un total de 116

Línea	Columna	Código
40	3828	<pre>https://www.inta.es/export/system/modules/es.ambiser.inta.formatters/ resources/css/materialize.min.css</pre>

Línea	Columna	Código
		content: " new"
40	3881	https://www.inta.es/export/system/modules/es.ambiser.inta.formatters/resources/css/materialize.min.css content: " " attr(data-badge-caption)
47	12136	https://www.inta.es/export/system/modules/es.ambiser.inta.formatters/resources/css/materialize.min.css content:attr(data-success)
47	14156	https://www.inta.es/export/system/modules/es.ambiser.inta.formatters/resources/css/materialize.min.css content:attr(data-error)
40	3828	https://www.inta.es/export/system/modules/es.ambiser.inta.formatters/resources/css/materialize.min.css content: " new"
40	3881	https://www.inta.es/export/system/modules/es.ambiser.inta.formatters/resources/css/materialize.min.css content: " " attr(data-badge-caption)
47	12136	https://www.inta.es/export/system/modules/es.ambiser.inta.formatters/resources/css/materialize.min.css content:attr(data-success)
47	14156	https://www.inta.es/export/system/modules/es.ambiser.inta.formatters/resources/css/materialize.min.css content:attr(data-error)
40	3828	https://www.inta.es/export/system/modules/es.ambiser.inta.formatters/resources/css/materialize.min.css content: " new"
40	3881	https://www.inta.es/export/system/modules/es.ambiser.inta.formatters/resources/css/materialize.min.css content: " " attr(data-badge-caption)
47	12136	https://www.inta.es/export/system/modules/es.ambiser.inta.formatters/resources/css/materialize.min.css content:attr(data-success)
47	14156	https://www.inta.es/export/system/modules/es.ambiser.inta.formatters/resources/css/materialize.min.css content:attr(data-error)
40	3828	https://www.inta.es/export/system/modules/es.ambiser.inta.formatters/resources/css/materialize.min.css content: " new"
40	3881	https://www.inta.es/export/system/modules/es.ambiser.inta.formatters/resources/css/materialize.min.css content: " " attr(data-badge-caption)
47	12136	https://www.inta.es/export/system/modules/es.ambiser.inta.formatters/resources/css/materialize.min.css content:attr(data-success)
47	14156	https://www.inta.es/export/system/modules/es.ambiser.inta.formatters/resources/css/materialize.min.css content:attr(data-error)
40	3828	https://www.inta.es/export/system/modules/es.ambiser.inta.formatters/resources/css/materialize.min.css content: " new"
40	3881	https://www.inta.es/export/system/modules/es.ambiser.inta.formatters/resources/css/materialize.min.css content: " " attr(data-badge-caption)
47	12136	https://www.inta.es/export/system/modules/es.ambiser.inta.formatters/resources/css/materialize.min.css content:attr(data-success)
47	14156	https://www.inta.es/export/system/modules/es.ambiser.inta.formatters/resources/css/materialize.min.css content:attr(data-error)



Línea	Columna	Código
40	3828	<code>https://www.inta.es/export/system/modules/es.ambiser.inta.formatters/resources/css/materialize.min.css content: " new"</code>

53. RESULTADOS: PÁGINA 49

Título	AOT en las imágenes Synergy de Sentinel-3
URL	https://www.inta.es/INTA/es/blogs/copernicus/BlogEntry_1549271929021
Puntuación media	8.90
Nivel de adecuación estimado	AA

Verificaciones. Nivel de adecuación A

Verificación	Valor	Modalidad
1.1 Existencia de alternativas textuales	1	Pasa
1.2 Uso de encabezados	1	Pasa
1.3 Uso de listas	0	Falla
1.4 Tablas de datos	No aplica	Pasa
1.5 Agrupación estructural	1	Pasa
1.6 Separación de contenido y presentación	0	Falla
1.7 Identificación del idioma principal	1	Pasa
1.8 Navegación con javascript accesible y control de usuario	1	Pasa
1.9 Formularios y etiquetas	1	Pasa
1.10 Formularios y estructura	1	Pasa
1.11 Título de página y de marcos	1	Pasa
1.12 Enlaces descriptivos	1	Pasa
1.13 Cambios de contexto	1	Pasa
1.14 Compatibilidad	1	Pasa

Verificaciones. Nivel de adecuación AA

Verificación	Valor	Modalidad
2.1 Identificación de los cambios de idioma	1	Pasa
2.2 Legibilidad y contraste	1	Pasa
2.3 Maquetación adaptable	1	Pasa
2.4 Múltiples vías de navegación	1	Pasa
2.5 Independencia del dispositivo	1	Pasa
2.6 Navegación consistente	1	Pasa

53.1. INCIDENCIAS.NIVEL DE ADECUACIÓN A

1.3 Uso de listas

Problema Elemento li para elementos de lista empleado fuera una lista.

Se ha detectado el empleo de etiquetas para elementos de lista (LI) sin pertenecer a ninguna lista. Se debe eliminar dicho elemento o bien incluirlo en una estructura completa de lista como hijos de elementos OL o UL.

La estructura de las listas ha de ser correcta para asegurar que éstas se interpretan adecuadamente por los productos de apoyo, como los lectores de pantalla.

Línea	Columna	Código
1248	34	<pre> <LI class="collapsible-body"> <DIV class="sub-menu3"> ExoMars Raman </DIV> </pre>

1.6 Separación de contenido y presentación

Problema Generación de contenido desde las hojas de estilo.

No deben emplearse las hojas de estilo para incluir contenido o información ya que de esta forma no estará disponible para los lectores de pantalla u otras aplicaciones de usuario no gráficas. Toda la información debe estar disponible en el contenido de la página, en el código HTML.

Por tanto, no debe incluirse contenido textual desde CSS mediante los pseudo-elementos :before o :after y la propiedad content.

Se han mostrado 20 ejemplos de un total de 116

Línea	Columna	Código
40	3828	<pre> https://www.inta.es/export/system/modules/es.ambiser.inta.formatters/ resources/css/materialize.min.css content:" new" </pre>
40	3881	<pre> https://www.inta.es/export/system/modules/es.ambiser.inta.formatters/ resources/css/materialize.min.css content:" " attr(data-badge-caption) </pre>
47	12136	<pre> https://www.inta.es/export/system/modules/es.ambiser.inta.formatters/ resources/css/materialize.min.css content:attr(data-success) </pre>
47	14156	<pre> https://www.inta.es/export/system/modules/es.ambiser.inta.formatters/ resources/css/materialize.min.css content:attr(data-error) </pre>
40	3828	<pre> https://www.inta.es/export/system/modules/es.ambiser.inta.formatters/ resources/css/materialize.min.css content:" new" </pre>
40	3881	<pre> https://www.inta.es/export/system/modules/es.ambiser.inta.formatters/ resources/css/materialize.min.css content:" " attr(data-badge-caption) </pre>
47	12136	<pre> https://www.inta.es/export/system/modules/es.ambiser.inta.formatters/ resources/css/materialize.min.css content:attr(data-success) </pre>

Línea	Columna	Código
47	14156	https://www.inta.es/export/system/modules/es.ambiser.inta.formatters/resources/css/materialize.min.css content:attr(data-error)
40	3828	https://www.inta.es/export/system/modules/es.ambiser.inta.formatters/resources/css/materialize.min.css content: " new"
40	3881	https://www.inta.es/export/system/modules/es.ambiser.inta.formatters/resources/css/materialize.min.css content: " " attr(data-badge-caption)
47	12136	https://www.inta.es/export/system/modules/es.ambiser.inta.formatters/resources/css/materialize.min.css content:attr(data-success)
47	14156	https://www.inta.es/export/system/modules/es.ambiser.inta.formatters/resources/css/materialize.min.css content:attr(data-error)
40	3828	https://www.inta.es/export/system/modules/es.ambiser.inta.formatters/resources/css/materialize.min.css content: " new"
40	3881	https://www.inta.es/export/system/modules/es.ambiser.inta.formatters/resources/css/materialize.min.css content: " " attr(data-badge-caption)
47	12136	https://www.inta.es/export/system/modules/es.ambiser.inta.formatters/resources/css/materialize.min.css content:attr(data-success)
47	14156	https://www.inta.es/export/system/modules/es.ambiser.inta.formatters/resources/css/materialize.min.css content:attr(data-error)
40	3828	https://www.inta.es/export/system/modules/es.ambiser.inta.formatters/resources/css/materialize.min.css content: " new"
40	3881	https://www.inta.es/export/system/modules/es.ambiser.inta.formatters/resources/css/materialize.min.css content: " " attr(data-badge-caption)
47	12136	https://www.inta.es/export/system/modules/es.ambiser.inta.formatters/resources/css/materialize.min.css content:attr(data-success)
47	14156	https://www.inta.es/export/system/modules/es.ambiser.inta.formatters/resources/css/materialize.min.css content:attr(data-error)
40	3828	https://www.inta.es/export/system/modules/es.ambiser.inta.formatters/resources/css/materialize.min.css content: " new"

54. RESULTADOS: PÁGINA 50

Título	Trabajo sobre la corrección atmosférica en Sentinel-2
URL	https://www.inta.es/INTA/es/blogs/copernicus/BlogEntry_1553238168312
Puntuación media	8.90
Nivel de adecuación estimado	AA

Verificaciones. Nivel de adecuación A

Verificación	Valor	Modalidad
1.1 Existencia de alternativas textuales	1	Pasa
1.2 Uso de encabezados	1	Pasa
1.3 Uso de listas	0	Falla
1.4 Tablas de datos	No aplica	Pasa
1.5 Agrupación estructural	1	Pasa
1.6 Separación de contenido y presentación	0	Falla
1.7 Identificación del idioma principal	1	Pasa
1.8 Navegación con javascript accesible y control de usuario	1	Pasa
1.9 Formularios y etiquetas	1	Pasa
1.10 Formularios y estructura	1	Pasa
1.11 Título de página y de marcos	1	Pasa
1.12 Enlaces descriptivos	1	Pasa
1.13 Cambios de contexto	1	Pasa
1.14 Compatibilidad	1	Pasa

Verificaciones. Nivel de adecuación AA

Verificación	Valor	Modalidad
2.1 Identificación de los cambios de idioma	1	Pasa
2.2 Legibilidad y contraste	1	Pasa
2.3 Maquetación adaptable	1	Pasa
2.4 Múltiples vías de navegación	1	Pasa
2.5 Independencia del dispositivo	1	Pasa
2.6 Navegación consistente	1	Pasa

54.1. INCIDENCIAS.NIVEL DE ADECUACIÓN A

1.3 Uso de listas

Problema Elemento li para elementos de lista empleado fuera una lista.

Se ha detectado el empleo de etiquetas para elementos de lista (LI) sin pertenecer a ninguna lista. Se debe eliminar dicho elemento o bien incluirlo en una estructura completa de lista como hijos de elementos OL o UL.

La estructura de las listas ha de ser correcta para asegurar que éstas se interpretan adecuadamente por los productos de apoyo, como los lectores de pantalla.

Línea	Columna	Código
1248	34	<pre> <LI class="collapsible-body"> <DIV class="sub-menu3"> ExoMars Raman </DIV> </pre>

1.6 Separación de contenido y presentación

Problema Generación de contenido desde las hojas de estilo.

No deben emplearse las hojas de estilo para incluir contenido o información ya que de esta forma no estará disponible para los lectores de pantalla u otras aplicaciones de usuario no gráficas. Toda la información debe estar disponible en el contenido de la página, en el código HTML.

Por tanto, no debe incluirse contenido textual desde CSS mediante los pseudo-elementos :before o :after y la propiedad content.

Se han mostrado 20 ejemplos de un total de 116

Línea	Columna	Código
40	3828	<pre> https://www.inta.es/export/system/modules/es.ambiser.inta.formatters/ resources/css/materialize.min.css content:" new" </pre>
40	3881	<pre> https://www.inta.es/export/system/modules/es.ambiser.inta.formatters/ resources/css/materialize.min.css content:" " attr(data-badge-caption) </pre>
47	12136	<pre> https://www.inta.es/export/system/modules/es.ambiser.inta.formatters/ resources/css/materialize.min.css content:attr(data-success) </pre>
47	14156	<pre> https://www.inta.es/export/system/modules/es.ambiser.inta.formatters/ resources/css/materialize.min.css content:attr(data-error) </pre>
40	3828	<pre> https://www.inta.es/export/system/modules/es.ambiser.inta.formatters/ resources/css/materialize.min.css content:" new" </pre>
40	3881	<pre> https://www.inta.es/export/system/modules/es.ambiser.inta.formatters/ resources/css/materialize.min.css content:" " attr(data-badge-caption) </pre>
47	12136	<pre> https://www.inta.es/export/system/modules/es.ambiser.inta.formatters/ resources/css/materialize.min.css content:attr(data-success) </pre>

Línea	Columna	Código
47	14156	https://www.inta.es/export/system/modules/es.ambiser.inta.formatters/resources/css/materialize.min.css content:attr(data-error)
40	3828	https://www.inta.es/export/system/modules/es.ambiser.inta.formatters/resources/css/materialize.min.css content: " new"
40	3881	https://www.inta.es/export/system/modules/es.ambiser.inta.formatters/resources/css/materialize.min.css content: " " attr(data-badge-caption)
47	12136	https://www.inta.es/export/system/modules/es.ambiser.inta.formatters/resources/css/materialize.min.css content:attr(data-success)
47	14156	https://www.inta.es/export/system/modules/es.ambiser.inta.formatters/resources/css/materialize.min.css content:attr(data-error)
40	3828	https://www.inta.es/export/system/modules/es.ambiser.inta.formatters/resources/css/materialize.min.css content: " new"
40	3881	https://www.inta.es/export/system/modules/es.ambiser.inta.formatters/resources/css/materialize.min.css content: " " attr(data-badge-caption)
47	12136	https://www.inta.es/export/system/modules/es.ambiser.inta.formatters/resources/css/materialize.min.css content:attr(data-success)
47	14156	https://www.inta.es/export/system/modules/es.ambiser.inta.formatters/resources/css/materialize.min.css content:attr(data-error)
40	3828	https://www.inta.es/export/system/modules/es.ambiser.inta.formatters/resources/css/materialize.min.css content: " new"
40	3881	https://www.inta.es/export/system/modules/es.ambiser.inta.formatters/resources/css/materialize.min.css content: " " attr(data-badge-caption)
47	12136	https://www.inta.es/export/system/modules/es.ambiser.inta.formatters/resources/css/materialize.min.css content:attr(data-success)
47	14156	https://www.inta.es/export/system/modules/es.ambiser.inta.formatters/resources/css/materialize.min.css content:attr(data-error)
40	3828	https://www.inta.es/export/system/modules/es.ambiser.inta.formatters/resources/css/materialize.min.css content: " new"

55. RESULTADOS: PÁGINA 51

Título	Aproximación al corregistro temporal de Sentinel-2
URL	https://www.inta.es/INTA/es/blogs/copernicus/BlogEntry_1540986052074
Puntuación media	8.90
Nivel de adecuación estimado	AA

Verificaciones. Nivel de adecuación A

Verificación	Valor	Modalidad
1.1 Existencia de alternativas textuales	1	Pasa
1.2 Uso de encabezados	1	Pasa
1.3 Uso de listas	0	Falla
1.4 Tablas de datos	No aplica	Pasa
1.5 Agrupación estructural	1	Pasa
1.6 Separación de contenido y presentación	0	Falla
1.7 Identificación del idioma principal	1	Pasa
1.8 Navegación con javascript accesible y control de usuario	1	Pasa
1.9 Formularios y etiquetas	1	Pasa
1.10 Formularios y estructura	1	Pasa
1.11 Título de página y de marcos	1	Pasa
1.12 Enlaces descriptivos	1	Pasa
1.13 Cambios de contexto	1	Pasa
1.14 Compatibilidad	1	Pasa

Verificaciones. Nivel de adecuación AA

Verificación	Valor	Modalidad
2.1 Identificación de los cambios de idioma	1	Pasa
2.2 Legibilidad y contraste	1	Pasa
2.3 Maquetación adaptable	1	Pasa
2.4 Múltiples vías de navegación	1	Pasa
2.5 Independencia del dispositivo	1	Pasa
2.6 Navegación consistente	1	Pasa

55.1. INCIDENCIAS.NIVEL DE ADECUACIÓN A

1.3 Uso de listas

Problema Elemento li para elementos de lista empleado fuera una lista.

Se ha detectado el empleo de etiquetas para elementos de lista (LI) sin pertenecer a ninguna lista. Se debe eliminar dicho elemento o bien incluirlo en una estructura completa de lista como hijos de elementos OL o UL.

La estructura de las listas ha de ser correcta para asegurar que éstas se interpretan adecuadamente por los productos de apoyo, como los lectores de pantalla.

Línea	Columna	Código
1248	34	<pre> <LI class="collapsible-body"> <DIV class="sub-menu3"> ExoMars Raman </DIV> </pre>

1.6 Separación de contenido y presentación

Problema Generación de contenido desde las hojas de estilo.

No deben emplearse las hojas de estilo para incluir contenido o información ya que de esta forma no estará disponible para los lectores de pantalla u otras aplicaciones de usuario no gráficas. Toda la información debe estar disponible en el contenido de la página, en el código HTML.

Por tanto, no debe incluirse contenido textual desde CSS mediante los pseudo-elementos :before o :after y la propiedad content.

Se han mostrado 20 ejemplos de un total de 116

Línea	Columna	Código
40	3828	<pre> https://www.inta.es/export/system/modules/es.ambiser.inta.formatters/ resources/css/materialize.min.css content:" new" </pre>
40	3881	<pre> https://www.inta.es/export/system/modules/es.ambiser.inta.formatters/ resources/css/materialize.min.css content:" " attr(data-badge-caption) </pre>
47	12136	<pre> https://www.inta.es/export/system/modules/es.ambiser.inta.formatters/ resources/css/materialize.min.css content:attr(data-success) </pre>
47	14156	<pre> https://www.inta.es/export/system/modules/es.ambiser.inta.formatters/ resources/css/materialize.min.css content:attr(data-error) </pre>
40	3828	<pre> https://www.inta.es/export/system/modules/es.ambiser.inta.formatters/ resources/css/materialize.min.css content:" new" </pre>
40	3881	<pre> https://www.inta.es/export/system/modules/es.ambiser.inta.formatters/ resources/css/materialize.min.css content:" " attr(data-badge-caption) </pre>
47	12136	<pre> https://www.inta.es/export/system/modules/es.ambiser.inta.formatters/ resources/css/materialize.min.css content:attr(data-success) </pre>

Línea	Columna	Código
47	14156	https://www.inta.es/export/system/modules/es.ambiser.inta.formatters/resources/css/materialize.min.css content:attr(data-error)
40	3828	https://www.inta.es/export/system/modules/es.ambiser.inta.formatters/resources/css/materialize.min.css content: " new"
40	3881	https://www.inta.es/export/system/modules/es.ambiser.inta.formatters/resources/css/materialize.min.css content: " " attr(data-badge-caption)
47	12136	https://www.inta.es/export/system/modules/es.ambiser.inta.formatters/resources/css/materialize.min.css content:attr(data-success)
47	14156	https://www.inta.es/export/system/modules/es.ambiser.inta.formatters/resources/css/materialize.min.css content:attr(data-error)
40	3828	https://www.inta.es/export/system/modules/es.ambiser.inta.formatters/resources/css/materialize.min.css content: " new"
40	3881	https://www.inta.es/export/system/modules/es.ambiser.inta.formatters/resources/css/materialize.min.css content: " " attr(data-badge-caption)
47	12136	https://www.inta.es/export/system/modules/es.ambiser.inta.formatters/resources/css/materialize.min.css content:attr(data-success)
47	14156	https://www.inta.es/export/system/modules/es.ambiser.inta.formatters/resources/css/materialize.min.css content:attr(data-error)
40	3828	https://www.inta.es/export/system/modules/es.ambiser.inta.formatters/resources/css/materialize.min.css content: " new"
40	3881	https://www.inta.es/export/system/modules/es.ambiser.inta.formatters/resources/css/materialize.min.css content: " " attr(data-badge-caption)
47	12136	https://www.inta.es/export/system/modules/es.ambiser.inta.formatters/resources/css/materialize.min.css content:attr(data-success)
47	14156	https://www.inta.es/export/system/modules/es.ambiser.inta.formatters/resources/css/materialize.min.css content:attr(data-error)
40	3828	https://www.inta.es/export/system/modules/es.ambiser.inta.formatters/resources/css/materialize.min.css content: " new"

56. ANEXO I: METODOLOGÍA DEL OBSERVATORIO

Se puede consultar la metodología del observatorio en

<http://administracionelectronica.gob.es/PAe/accesibilidad/metodologiaSimplificado>